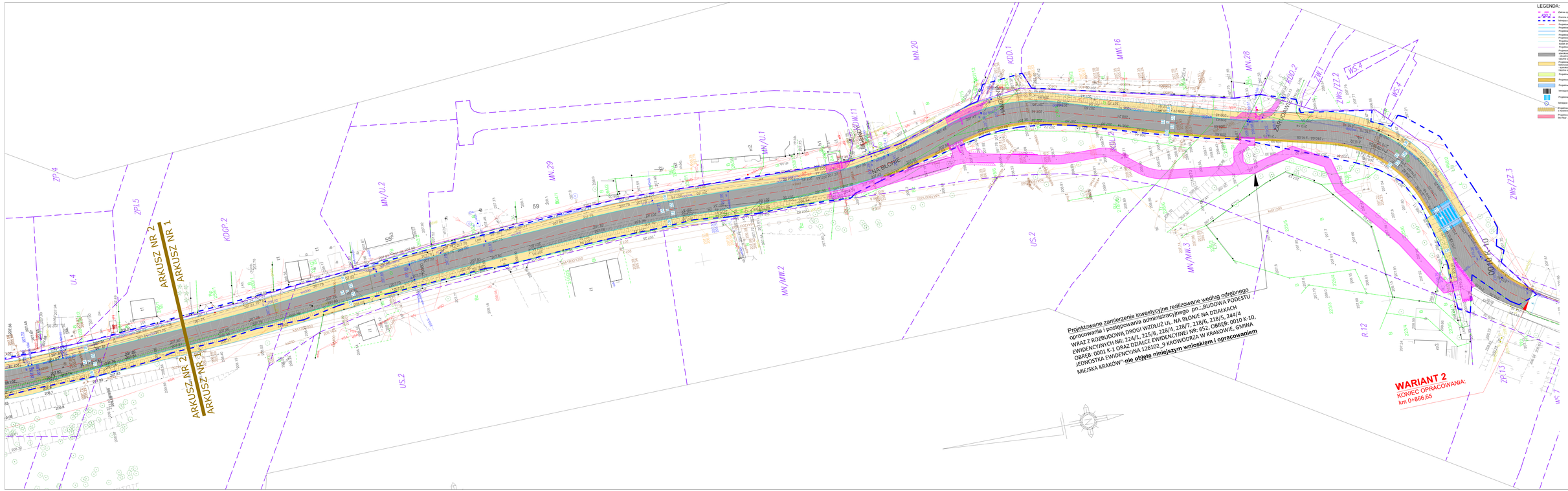
LEGENDA:
Zakres opracowania inwestycji i obszar zidentyfikowania obiektu
Granice przekraczania terenu zgodnie z MPZP wraz z sąsiem
Projektowana nawierzchnia drogowa
Projektowana oś jezdni drogi
Projektowany krawężnik betonowy 20x30 wystający +12cm dla ruch +4cm dla ruch +1cm
Projektowany krawężnik betonowy 20x30 wtopiony +4cm
Projektowana obrzeże betonowe 8x30cm
Projektowana ścieżka rowerowa
Projektowany kosz przykrawężnikowy złożony z dwóch ciągów betonowych kostek brukowych bez fazy, gr. 8cm, kolor szary
Projektowana nawierzchnia jezdni
Projektowana nawierzchnia jezdni drogi: beton asfaltowy
szerokość jezdni dwukierunkowej 5,00m (2 x pas ruchu o szer. 2,50m)
szerokość jezdni jednokierunkowej zmienna od 3,50m do 4,00m i od 4,00m do 5,20m
Łączna szerokość 5,45 m (bez wymaganego poszerzenia na łukach)
Projektowana nawierzchnia chodnika (drogi dla pieszych), nawierzchnia z betonowych kostek brukowych bez fazy, gr. 8cm, kolor szary
szerokość min. 1,80m/2,0m (brzeg)
szerokość min. 1,50m/1,80m (pas zieleni min. 0,30m)
Projektowany zielenic, nawierzchnia trawnikowa wraz z nasadzeniami drzew i krzewów
Projektowana jezdnia, nawierzchnia z kostopa
Projektowana wyniesiona część jezdni drogi: nawierzchnia asfaltowa
Istniejąca przejście dla pieszych
Projektowane przejście dla pieszych
Istniejąca drzewa zlokalizowane w istniejącym pasie drogowym
Projektowana wyniesiona nawierzchnia chodnika (drogi dla pieszych) w ciągu ciągnika obsługiwanego przez istniejącą bramę wjazdową bez fazy, gr. 8cm, kolor szary
Projektowana przebudowa jezdni: kostka brukowa, nawierzchnia z betonowej kostki brukowej bez fazy, gr. 8cm, kolor grafitowy
ZAKŁADOWA
KOD.1
MN.20
MN.16
MN.28
KOD.2
ZW.1
WS.4
ZWs/ZZ.2
ZWs/ZZ.3
ZP.4
ZP.5
KOGP.2
U.4
MN/U.2
MN.29
MN/U.1
NA BŁONIE
US.2
MN/MW.2
MN/MW.3
R.12
ZP.13
WS.7
ARKUSZ NR 2
ARKUSZ NR 1
Projektowane zamierzenie inwestycyjne realizowane według odrębnego opracowania i postępowania administracyjnego pn: „BUDOWA PODESTU WRAZ Z ROZBUDOWĄ DROGI WZDŁUŻ 2 UL. NA BŁONIE NA DZIAŁKACH EWIDENCYJNYCH NR: 224/1, 225/6, 228/4, 228/7, 218/6, 218/5, 24A/4 OBRĘB: 0001 K-1 ORAZ DZIAŁCE EWIDENCYJNEJ NR: 652, OBRĘB: 0010 K-10, JEDNOSTKA EWIDENCYJNA 126102_9 KRDWODRZA W KRAKOWIE, GMINA MIEJSKA KRAKÓW"-**nie objęte niniejszym wnioskiem i opracowaniem**
WARIANT 2
KONIEC OPRACOWANIA:
km 0+866.65
ARKUSZ NR2
ARKUSZ NR1
FDELITA PKORR PROJEKTOWA
31-423 Kraków, ul. Fredry 47 lok.
Nr ewidencyjny uprawnień projektowych: Upr. bez. Piotr PROJETTOUR
PKORR PROJEKTOWA
PROJEKTOWANIE WIELOBRANŻOWE I SPECYFIKACJAMI DLA SPRZĘTOWANIA NIERUCHOMOŚCI PRZEKSZTAŁCANYCH PLAN, NA BŁONIE, NA DZIAŁKACH NR 224/1, 225/6, 228/4, 228/7, 218/6, 218/5, 24A/4 OBRĘB: 0001 K-1 ORAZ DZIAŁKA NR 652 OBRĘB: 0010 K-10 JEDNOSTKA EWIDENCYJNA 126102_9 KRDWODRZA W MIEJSCOWOŚCI KRAKÓW, GMINA KRAKÓW
W RAMACH DZIAŁKI „Przyłączenie wentrycznyczne kanalizacji deszczowej do istniejącej studni na działce nr 224/1 obręb 0001 K-1 wraz z odbiorem deszczu – Dział inżynierii, w ramach zadania „Projekt Budowy Podestu"
GMINA MIEJSKA KRAKÓW
ZARZĄD DRÓG MIASTA KRAKOWA
ul. Wielopole 17
31-068 KRAKÓW
DROGOWA
STADIUM: PB
DATA: 04.2024
Nr ZP.1 - Zarządzenie Prezydenta Miasta Krakowa
WARIANT 2 - ARKUSZ NR 1/2
09-02