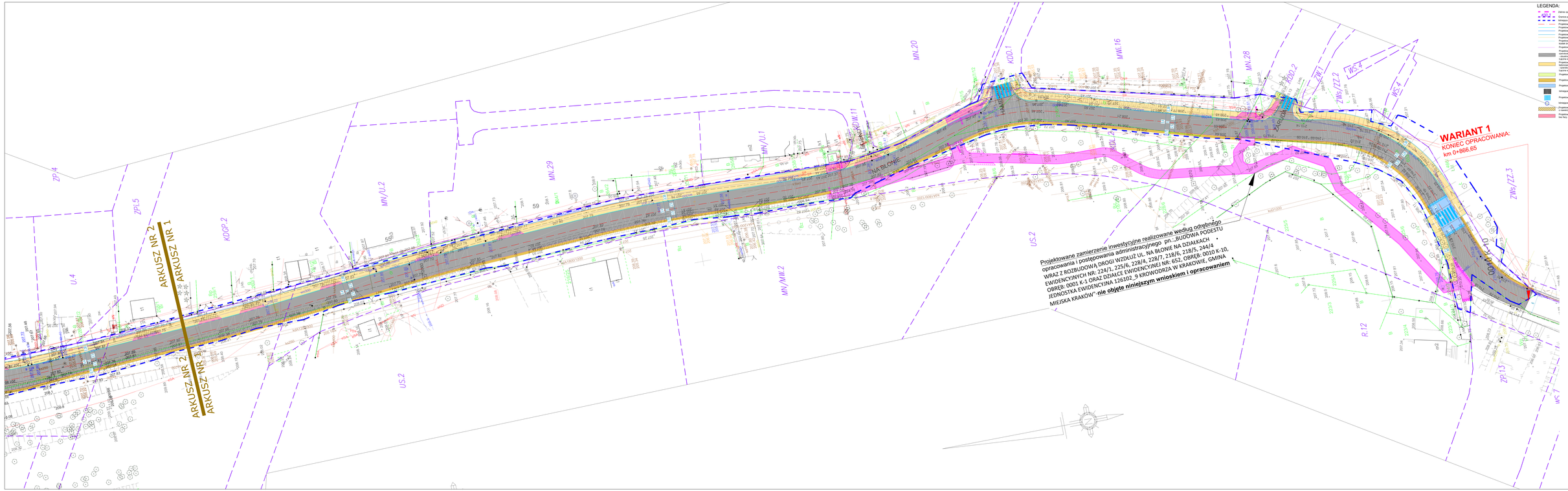
WARIANT 1
KONIEC OPRACOWANIA:
km 0+666.65
ARKUSZ NR 2
ARKUSZ NR 1
ARKUSZ NR 2
ARKUSZ NR 1
NA BŁONIE
Projektowane zamierzenie inwestycyjne realizowane według odrębnego opracowania i przestępowania administracyjnego pn.:„BUDOWA PODESTU WRAZ Z ROZBUDOWĄ DROGI WZDŁUŻ UL. NA BŁONIE NA DZIAŁKACH EWIDENCYJNYCH NR: 224/1, 225/6, 228/4, 228/7, 218/6, 218/5, 244/4 OBRĘB: 0001 K-1 ORAZ DZIAŁCE EWIDENCYJNEJ NR: 653, OBRĘB: 0010 K-10, JEDNOSTKA EWIDENCYJNA 126102_9 KROWODRZA W KRAKOWIE, GMINA MIEJSKA KRAKÓW"-nie objęte niniejszym wnioskiem i opracowaniem
LEGENDA:
ARKUSZ NR2
ARKUSZ NR1
FDELITA PIOTR PROSTEGA
Kraków, ul. Piastów 47/1 a
Inż. Piotr PROSTEGA
PROSTEGA PIOTR
ROZBUDOWA UL. NA BŁONIE NA ODCINKU OD KM 0+000,00 DO KM 0+666,65 WRAZ Z ROZBUDOWĄ SKRZYŻOWAŃ TYPU RONDO NA UL. NA BŁONIE, NA SKRZYŻOWANIU NA BŁONIE, ZAŁ. NR 1, ZAŁ. NR 2, ZAŁ. NR 3, ZAŁ. NR 4, ZAŁ. NR 5, ZAŁ. NR 6, ZAŁ. NR 7, ZAŁ. NR 8, ZAŁ. NR 9, ZAŁ. NR 10, ZAŁ. NR 11, ZAŁ. NR 12, ZAŁ. NR 13, ZAŁ. NR