

Wycena numer: 324/BR/2024/47

z dnia: 2024/05/08

Wykonawca wyceny : Dariusz Sieczka PZM 5.30

Właściciel: Zarząd Dróg Miasta Krakowa

Adres: ul. Centralna 53, 31-586 Kraków

Zadanie: Określenie wartości rynkowej pojazdu przed szkodą oraz jego wartości w stanie uszkodzonym

**DANE IDENTYFIKACYJNE POJAZDU**

Dane: [O] V-2024

Marka: AUDI

Rok produkcji: 2007

Model: A3 Sportback 1.9 TDi DPF MR`04 E4 8P

Wersja: Attraction

Nr rejestracyjny: KR006SH

Rodzaj pojazdu: Samochód osobowy

VIN: WAUZZZ8P288000193

Nr INFO-EKSPERT

002-01391

Okres eksploatacji pojazdu (07/05/15-24/05/08)

204 mies.

Kolor powłoki lakierowej, (rodzaj lakieru)

czarny 2-warstwowy z efektem metalicznym

Oznaczenie typu

8P

Dop. masa całkowita

1855 kg

Rodzaj nadwozia

kombi (uniwersalne) 5 drzwiowe

Jednostka napędowa

z zapłonem samoczynnym

Pojemność / Moc silnika

1896 ccm / 77kW (105KM)

Doładowanie

Turbosp. z chłodn. powietrza

Liczba cylindrów / Układ cylindrów / Liczba zaworów

4 / rz. dowy / 8

Rodzaj skrzyni biegów

manualna

Rodzaj napędu

przedni (4x2)

Wartość rynkowa brutto wyżej zidentyfikowanego pojazdu, w stanie jak przed szkodą, określona na dzień wykonania opinii wynosi:

**11600 PLN w tym VAT (23,0%) 2169,11 PLN**

Wartość brutto pojazdu w stanie uszkodzonym określona na dzień wykonania opinii wynosi:

**2800 PLN w tym VAT (23,0%) 523,58 PLN**

**ZAŁĄCZNIKI**

- 1 Wycena wartości - druk podstawowy
- 2 Wycena wartości - arkusz kontrolny
- 3 Arkusz wyliczenia wartości pojazdu uszkodzonego
- 4 Dokumentacja fotograficzna

Wykonawca wyceny : Dariusz Sieczka PZM 5.30

Właściciel: Zarząd Dróg Miasta Krakowa

Adres: ul. Centralna 53, 31-586 Kraków

Zadanie: Określenie wartości rynkowej pojazdu przed szkodą oraz jego wartości w stanie uszkodzonym

**DANE IDENTYFIKACYJNE POJAZDU**

Dane: [O] V-2024

Marka: AUDI

Rok produkcji: 2007

Model: A3 Sportback 1.9 TDi DPF MR`04 E4 8P

Wersja: Attraction

Nr rejestracyjny: KR006SH

Rodzaj pojazdu: Samochód osobowy

VIN: WAUZZZ8P288000193

Nr INFO-EKSPERT

002-01391

Okres eksploatacji pojazdu (07/05/15-24/05/08)

204 mies.

Kolor powłoki lakierowej, (rodzaj lakieru)

czarny 2-warstwowy z efektem metalicznym

Oznaczenie typu

8P

Dop. masa całkowita

1855 kg

Rodzaj nadwozia

kombi (uniwersalne) 5 drzwiowe

Jednostka napędowa

z zapłonem samoczynnym

Pojemność / Moc silnika

1896 ccm / 77kW (105KM)

Doładowanie

Turbosp. z chłodn. powietrza

Liczba cylindrów / Układ cylindrów / Liczba zaworów

4 / rzędowy / 8

Rodzaj skrzyni biegów

manualna

Rodzaj napędu

przedni (4x2)

**WYPOSAŻENIE STANDARDOWE (2006.11-2007.02)**

Lp.	Nazwa elementu wyposażenia	Lp.	Nazwa elementu wyposażenia
1	Blokada mechanizmu różnicowego EDS	15	Skrzynia biegów manualna 6-stopniowa
2	Filtr cz. steczek stałych	16	System wspomagania zamykania pokrywy bagażnika
3	Fotel kierowcy z regulacją wysokości	17	Szyby atermiczne
4	Głośniki 10 szt.	18	Szyby barwione zielone
5	Immobilizer	19	Szyby przednie regulowane elektrycznie
6	Kolumna kierownicy regulowana	20	Szyby tylne regulowane elektrycznie
7	Komputer pokładowy	21	wiatła z regulacją kąta pochylenia elektrycznymi
8	Kontrola działania silnika Check Control	22	wiatło dodatkowe STOP
9	Lusterka zewnętrzne regulowane elektrycznie	23	Tapicerka tekstylna
10	Lusterka zewnętrzne w kolorze nadwozia	24	Wskaźnik temperatury zewnętrznej
11	Poduszki powietrzne boczne przednie	25	Wspomaganie układu kierowniczego elektromechaniczne Servotronic
12	Radio CONCERT	26	Zagłówki siedzeń tylnych 3 szt.
13	Roleta do bagażnika	27	Zamek centralny zdalnie sterowany
14	Siedzenia tylne dzielone		

**Lp. Nazwa pakietu / elementu pakietu wyposażenia standardowego**

- ABS + EBV - korektor siły hamowania, elektryczny  
ABS - system zapobiegający blokowaniu kół  
System dystrybucji siły hamowania elektroniczny EBV
- Poduszki powietrzne kierowcy i pasażera  
Poduszka powietrzna kierowcy

- Poduszka powietrzna pasażera  
 3 Tarcze kół stalowe 16" opony 205/55  
 Opony 205/55 R16  
 Tarcze kół stalowe

### WYPOSAŻENIE DODATKOWE

Lp.	Nazwa elementu wyposażenia	Wartość [PLN]
1	Lakier metalizowany	292
2	+Tapicerka ze skóry (dopłata)	364
3	Tarcze kół aluminiowe 6,5Jx16 opony 205/55	195

### OPISY DOTYCZĄCE POJAZDU

Audi A3. Szacowany rok produkcji - 2007. - brak dokumentów rejestracyjnych.  
 Rok produkcji ustalono na podstawie numeru pozyskanego z ZDMK.

Pojazd zamknięty, po długotrwałym postoju, posiada następujące uszkodzenia:

- dach - spłaskawienie, zarysowania, zmatowienia
- maska - zarysowania, punktowe odkształcenia
- zderzak P - zarysowania
- zderzak T - zarysowania
- błotnik PL - zdeformowany
- błotnik TL - zarysowania
- opony - spłaskawienie, zużycie w 100%
- pokrywa tylna - ogniska korozji

Brak możliwości uruchomienia - brak kluczyków, brak możliwości odczytu wskaźnika drogomierza.  
 Wymaga przeglądu i naprawy celem uruchomienia.

Koszt ewentualnego uruchomienia i niezbędnych napraw przekracza wartość pojazdu.

Przeznaczenie - możliwość dalszej eksploatacji po przeprowadzeniu niezbędnych napraw i przeglądu.

Oględziny pojazdu wykonane w dniu 08.05.2024 r. przy ulicy Rzebika w Krakowie w obecności pracownika ochrony.

### ZASTRZEŻENIA OGRANICZAJĄCE:

- Rzeczoznawca nie bierze odpowiedzialności za wady ukryte /fizyczne i prawne/ niemilożliwe do stwierdzenia metodami, którymi przeprowadzono badania i ewentualne skutki wynikające z dalszego użytkowania przedmiotu wyceny
- Niniejsze oszacowanie nie jest ekspertyzą stanu technicznego przedmiotu wyceny i za takie nie może być uznawane, nie jest także gwarancją kompletności oraz sprawności przedmiotu wyceny
- Powyższe opracowanie nie może być traktowane jako gwarancja sprzedaży przedmiotu wyceny za oszacowaną wartość
- Nie przeprowadzono badania prawdziwości ani poprawności danych identyfikacyjnych przedmiotu wyceny, w tym m.in. numerów fabrycznych i roku produkcji
- Rzeczoznawca nie ponosi odpowiedzialności za ewentualne szkody powstałe z oparcia się na stanie przedmiotu wyceny wynikającym z przedstawionych przez zamawiającego wyceny informacji, jeżeli brak było podstaw do kwestionowania ich zgodnie ze stanem rzeczywistym lub te ustalenie stanu rzeczywistego przez rzeczoznawcę było niemożliwe lub znacznie utrudnione

<b>KOREKTY</b>
----------------

WARTO	BAZOWA BRUTTO (204 mies.) .....	<b>15 700 PLN</b>
	KOREKTA ZA WYPOSA ENIE DODATKOWE .....	<b>851 PLN</b>

*Wyposa enie pojazdu powoduje powi kszenie warto ci pojazdu, gdy jest wyposa eniem ponadstandardowym oraz jest sprawne, czyli zdolne do spehnienia swojej funkcji. Wielko korekty warto ci bazowej, zwi zanej z wyposa eniem dodatkowym pojazdu została okre lona na podstawie udziału tego wyposa enia w warto ci standardowo wyposa onego nowego pojazdu z uwzgl dnieniem amortyzacji pojazdu i zwi kszonej amortyzacji jego wyposa enia.*

KOREKTY RÓ NE	.....	<b>- 4 964 PLN</b>
---------------	-------	--------------------

W tym:	[%]	Wart. [PLN]
Mo liwe uszk. ukryte, braki kompletacji	-15,0	-2 482
Brak kluczy, brak dokumentów	-15,0	-2 482

**Warto rynkowa brutto wy ej zidentyfikowanego pojazdu, w stanie jak przed szkod , okre lona na dzie wykonania opinii wynosi:**

**11600 PLN**

(słownie: jedna cie tyśi cy sze set złotych)

**w tym VAT (23,0%) 2169,11 PLN**

**Warto brutto pojazdu w stanie uszkodzonym okre lona na dzie wykonania opinii wynosi:**

**2800 PLN**

(słownie: dwa tyśi ce osiemset złotych)

**w tym VAT (23,0%) 523,58 PLN**

**Warto ci okre lono na podstawie:**

- notowa warto ci rynkowych z bazy pojazdów "Komputerowego Systemu INFO-EKSPERT" na V-2024 zaakceptowanych przez wykonawc opinii,
- korekt maj cych wpływ na warto pojazdu,
- analizy zbywalno ci pojazdu uszkodzonego.

**ARKUSZ USTALENIA WARTO CI POJAZDU**

do wyceny nr: 324/BR/2024/47

z dnia: 2024/05/08

Wykonawca wyceny : Dariusz Sieczka PZM 5.30

Wła ciciel: Zarz d Dróg Miasta Krakowa

Adres: ul. Centralna 53, 31-586 Kraków

Zadanie: Okre lenie warto ci rynkowej pojazdu przed szkod oraz jego warto ci w stanie uszkodzonym

**DANE IDENTYFIKACYJNE POJAZDU**

Dane: [O] V-2024

Marka: AUDI

Rok produkcji: 2007

Model: A3 Sportback 1.9 TDi DPF MR`04 E4 8P

Wersja: Attraction

Nr rejestracyjny: KR006SH

Rodzaj pojazdu: Samochód osobowy

Nr IE: 002-01391

**USTALENIE WARTO CI POJAZDU**

Ostatnia cena nowego pojazdu: 97 700 PLN brutto na 08/2008

**KATALOG WARTO CI BAZOWYCH (BRUTTO):**

rok	mies.	wart. z katal. [PLN]	wart. zadana [PLN]	
2008	05	17000	17000	
2007	05	15700	15700	
2006	05	14550	14550	
2005	05	13450	13450	
<b>WARTO</b>	<b>BAZOWA BRUTTO (204 mies.)</b>			<b>15 700 PLN</b>

Normatywny okres eksploatacji ..... **204 mies.**Rzeczywisty okres eksploatacji ..... **204 mies.****LISTA WYPOSA ENIA:**

Lista wyposa enia na podstawie informacji z bazy danych na okres: 2006.11-2007.02

**WYPOSA ENIE DODATKOWE:**

L.p.	Nazwa elementu wyposa enia	wta	data zam.	wpa	[%]	Wsp.	Wart. [PLN]
1	Lakier metalizowany	0,50			2,86	0,65	292
2	+Tapicerka ze skóry (dopłata)	1,00			7,73	0,30	364
3	Tarcze kół aluminiowe 6,5Jx16 opony 205/55	0,50			1,91	0,65	195
	<b>KOREKTA ZA WYPOSA ENIE DODATKOWE</b>						<b>851 PLN</b>
	<b>KOREKTA ZA WYPOSA ENIE</b>						<b>851 PLN po korekcje: 16 551 PLN</b>

+ - element zadany z listy ogólnej lub dodany jako nowy element przez wyceniaj cego

Przebieg normatywny ..... **294 000 km****ZASTOSOWANE KOREKTY RÓ NE:**

Opis korekty	[%]	Wart. [PLN]
Mo liwe uszk. ukryte, braki kompletacji	-15,0	-2 482
Brak kluczy, brak dokumentów	-15,0	-2 482
<b>KOREKTY RÓ NE</b>		<b>- 4 964 PLN po korekcje: 11 587 PLN</b>

**WARTO RYNKOWA BRUTTO PO ZAOKR GLENIU** ..... **11 600 PLN**

**ARKUSZ USTALENIA WARTO CI POJAZDU W STANIE USZKODZONYM**

do wyceny nr: 324/BR/2024/47

z dnia: 2024/05/08

Wykonawca wyceny : Dariusz Sieczka PZM 5.30

Wła ciciel: Zarz d Dróg Miasta Krakowa

Adres: ul. Centralna 53, 31-586 Kraków

Zadanie: Okre lenie warto ci rynkowej pojazdu przed szkod oraz jego warto ci w stanie uszkodzonym

**DANE IDENTYFIKACYJNE POJAZDU**

Dane: [O] V-2024

Marka: AUDI

Rok produkcji: 2007

Model: A3 Sportback 1.9 TDi DPF MR`04 E4 8P

Wersja: Attraction

Nr rejestracyjny: KR006SH

Rodzaj pojazdu: Samochód osobowy

Nr IE: 002-01391

Warto pojazdu nieuszkodzonego (zało ony wiek pojazdu jak w dniu wyceny - 204 mies.) . **11 600 PLN**

Współczynnik amortyzacji pojazdu ..... 0,25

**CZ CI DO NAPRAWY**

L.p.	Nazwa elementu	Lewy/Prawy
<b>1 Nadwozie lakierowane</b>		
1	Pokrywa przednia	
2	Błotnik przedni	L
3	Drzwi tyłu nadwozia	
4	Błotnik tylny	L
5	Dach kpl.	
<b>2 Wyposa enie nadwozia</b>		
6	Zderzak przedni kpl.	
7	Zderzak tylny kpl.	

**CZ CI DO WYMIANY**

L.p.	Nazwa elementu	Lewy/Prawy
<b>3 Silnik z osprz tem</b>		
1	Nap d rozrz du z obudow	
<b>5 Zawieszenie przednie z układem kierowniczym</b>		
2	Tarcza hamulcowa (b ben hamulcowy)	LiP
3	Zacisk hamulca (rozpieracz) z osłon i elementami ciernymi (	LiP
<b>6 Zawieszenie tylne</b>		
4	Tarcza hamulcowa / b ben	LiP
5	Zacisk hamulca (rozpieracz) z osłon i elementami ciernymi (	LiP
<b>7 Reszta</b>		
6	Opona koła przedniego	LiP
7	Akumulator	
8	Opona koła tylnego	LiP

**WYCENA ZESPOŁÓW POJAZDU**

L.p.	Nazwa zespołu	Udział [%]	Zniszczenie [%]	Wart. poz. zesp. [PLN]
1	Nadwozie lakierowane	23	8	2 455
2	Wyposa enie nadwozia	36	1	4 134
3	Silnik z osprz tem	17	3	1 913
4	Układ nap dowy	7	0	812
5	Zawieszenie przednie z układem kierowniczym	8	10	835
6	Zawieszenie tylne	4	18	380
7	Reszta	5	14	499
Bazowa warto głównych zespołów pojazdu .....				<b>11 028 PLN</b>

<b>WYLICZENIE WARTO CI POJAZDU W STANIE USZKODZONYM</b>
---

**Metoda zredukowanego kosztu naprawy w oparciu o szacunkowy koszt naprawy**

Warto	pojazdu nieuszkodzonego przy założonym wieku .....		<b>11 600 PLN</b>
Koszt naprawy oszacowany na podstawie obrazu uszkodze	.....	17 967 PLN	
Współczynnik redukcji kosztu cz	ci .....	0,30	
Współczynnik redukcji pozostałych składników naprawy	.....	0,65	
Współczynnik zmiany kosztu naprawy	.....	1,04	
Zredukowany koszt naprawy	.....	8 758 PLN	<b>2 841 PLN</b>

**Metoda stopnia uszkodzenia**

Warto	pojazdu nieuszkodzonego przy założonym wieku .....		<b>11 600 PLN</b>
Stopie uszkodzenia	.....	0,0493	11 028 PLN
Współczynnik stopnia uszkodzenia	.....	0,84	9 263 PLN
Współczynnik uszkodze ukrytych	.....	0,97	8 985 PLN
Współczynnik zbywalno ci pojazdu uszkodzonego	.....	0,24	<b>2 157 PLN</b>

<b>PODSUMOWANIE</b>
---------------------

Warto	pojazdu uszkodzonego okre lona: Metod zredukowanego kosztu naprawy.		<b>2 842 PLN</b>
WARTO RYNKOWA BRUTTO PO ZAOKR GLENIU	.....		<b>11 600 PLN</b>
Zaokr glona warto pojazdu uszkodzonego	.....		<b>2 800 PLN</b>
Ró nica warto ci pojazdu przed i po szkodzie	.....		<b>8 800 PLN</b>
Współczynnik kosztu naprawy wzg. warto ci rynkowej	.....		1,55

**DOKUMENTACJA FOTOGRAFICZNA**

do wyceny nr: 324/BR/2024/47

z dnia: 2024/05/08

**DANE IDENTYFIKACYJNE POJAZDU**

Dane: [O] V-2024

Marka: AUDI

Rok produkcji: 2007

Model: A3 Sportback 1.9 TDi DPF MR`04 E4 8P

Wersja: Attraction

Nr rejestracyjny: KR006SH

Rodzaj pojazdu: Samochód osobowy



IMG\_5928



IMG\_5930

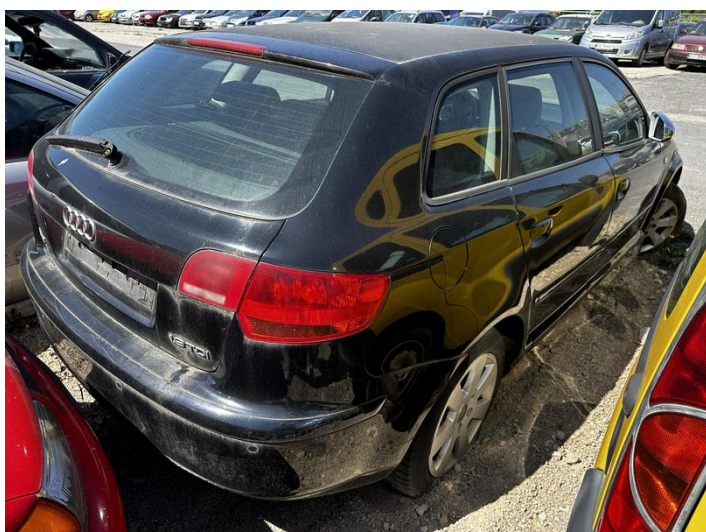

IMG\_5941



IMG\_5945





IMG\_5931



IMG\_5932



IMG\_5933



IMG\_5937

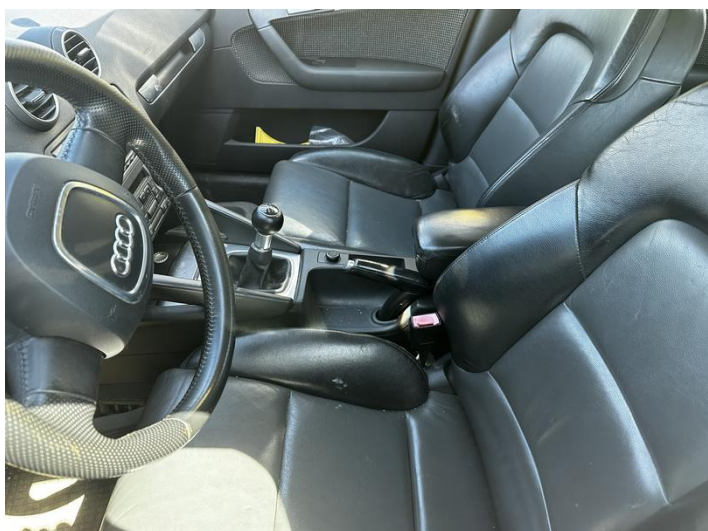

IMG\_5938