

Wykonawca wyceny : Dariusz Sieczka PZM 5.30

Właściciel: Zarząd Dróg Miasta Krakowa

Adres: ul. Centralna 53, 31-586 Kraków

Zadanie: Określenie wartości rynkowej pojazdu przed szkodą oraz jego wartości w stanie uszkodzonym

DANE IDENTYFIKACYJNE POJAZDU

Dane: [D] V-2024

Marka: FIAT

Rok produkcji: 2015

Model: Scudo 2.0 16V M-jet MR`10 E5 3.0t

Wersja: Confort

Nr rejestracyjny: KR1J124

Rodzaj pojazdu: Samochód ciarowy do 3.5t

VIN: ZFA27000064367450

Nr INFO-EKSPERT	045-03029
Data pierwszej rejestracji	2015/09/30
Okres eksploatacji pojazdu (15/09/30-24/05/08)	103 mies.
Kolor powłoki lakierowej, (rodzaj lakieru)	biały 2-warstwowy typu uni
Dop. masa całkow. / Ładowność	2946 kg / 1200 kg
Rodzaj nadwozia	furgon 4 drzwiowy 3 osobowy
Liczba osi / Rodzaj napędu / Skrzynia biegów	2 / przedni (4x2) / manualna
Rozstaw osi	3122 mm
Jednostka napędowa	z zapłonem samoczynnym
Pojemność / Moc silnika	1997 ccm / 94kW (128KM)
Doładowanie	Turbosp. z chłodn. powietrza
Liczba cylindrów / Układ cylindrów	4 / rz. dowy
Norma spalin	E5
Długość / Szerokość / Wysokość	5135 mm / 1895 mm / 1942 mm

Wartość rynkowa brutto wyżej zidentyfikowanego pojazdu, w stanie jak przed szkodą, określona na dzień wykonania opinii wynosi:

30400 PLN w tym VAT (23,0%) **5684,55 PLN**

Wartość brutto pojazdu w stanie uszkodzonym określona na dzień wykonania opinii wynosi:

16300 PLN w tym VAT (23,0%) **3047,97 PLN**

ZAŁĄCZNIKI

- 1 Wycena wartości - druk podstawowy
- 2 Wycena wartości - arkusz kontrolny
- 3 Arkusz wyliczenia wartości pojazdu uszkodzonego
- 4 Dokumentacja fotograficzna

Wykonawca wyceny : Dariusz Sieczka PZM 5.30

Właściciel: Zarząd Dróg Miasta Krakowa

Adres: ul. Centralna 53, 31-586 Kraków

Zadanie: Określenie wartości rynkowej pojazdu przed szkodą oraz jego wartości w stanie uszkodzonym

DANE IDENTYFIKACYJNE POJAZDU

Dane: [D] V-2024

Marka: FIAT

Rok produkcji: 2015

Model: Scudo 2.0 16V M-jet MR`10 E5 3.0t

Wersja: Confort

Nr rejestracyjny: KR1J124

Rodzaj pojazdu: Samochód ciarowy do 3.5t

VIN: ZFA27000064367450

Nr INFO-EKSPERT	045-03029
Data pierwszej rejestracji	2015/09/30
Okres eksploatacji pojazdu (15/09/30-24/05/08)	103 mies.
Kolor powłoki lakierowej, (rodzaj lakieru)	biały 2-warstwowy typu uni
Dop. masa całkow. / Ładowność	2946 kg / 1200 kg
Rodzaj nadwozia	furgon 4 drzwiowy 3 osobowy
Liczba osi / Rodzaj napędu / Skrzynia biegów	2 / przedni (4x2) / manualna
Rozstaw osi	3122 mm
Jednostka napędowa	z zapłonem samoczynnym
Pojemność / Moc silnika	1997 ccm / 94kW (128KM)
Doładowanie	Turbosp. z chłodn. powietrza
Liczba cylindrów / Układ cylindrów	4 / rz. dowy
Norma spalin	E5
Długość / Szerokość / Wysokość	5135 mm / 1895 mm / 1942 mm

WYPOSAŻENIE STANDARDOWE (2014.09-2016.05)

Lp.	Nazwa elementu wyposażenia	Lp.	Nazwa elementu wyposażenia
1	Fotel kierowcy z regulacją wysokości	9	Szyby przednie regulowane elektrycznie
2	Fotel pasażera podwójny	10	Wiatła z regulacją kąta pochylenia elektrycznie
3	Immobilizer	11	Wiatło dodatkowe STOP
4	Kolumna kierownicy regulowana	12	Wspomaganie układu kierowniczego
5	Pasy bezpieczeństwa bezwładnościowe trzypunktowe	13	Wyłączenie przestrzeni ładunkowej z PCV
6	Poduszka powietrzna kierowcy	14	Wyłączenie cian bocznych płyt do 1/2 wysokości
7	Przegroda przestrzeni bagażowej	15	Zamek centralny
8	Szyby termiczne		
Lp.	Nazwa pakietu / elementu pakietu wyposażenia standardowego		
1	ABS + EBD - system dystrybucji siły hamowania ABS - system zapobiegający blokowaniu kół System dystrybucji siły hamowania elektroniczny EBD		
2	Lusterka zewnętrzne podgrzewane i regulowane elektrycznie Lusterka zewnętrzne regulowane elektrycznie Lusterka zewnętrzne podgrzewane elektrycznie		

WYPOSA ENIE DODATKOWE

Lp.	Nazwa elementu wyposażenia	Warto [PLN]
1	Klimatyzacja	1 421

OPISY DOTYCZ CE POJAZDU

Fiat Scudo. Szacowany rok produkcji - 2015. - brak dokumentów rejestracyjnych.
Rok produkcji ustalono na podstawie nr. vin. i tabliczki znamionowej.

Pojazd zamknięty, po długotrwałym postoju, posiada następujące uszkodzenia:

- zderzak P - zarysowania tworzywa
- drzwi przesuwne - odkształcone w części dolnej
- zderzak T - odkształcony
- ciana TL - zarysowania powłoki lakierowej
- próg P - ogniska korozji

Brak możliwości uruchomienia - brak kluczyków, brak możliwości odczytu wskazań drogomierza.
Wymaga przeglądu i naprawy celem uruchomienia.

Przeznaczenie - możliwość dalszej eksploatacji po przeprowadzeniu niezbędnych napraw oraz przeglądu.

Oględziny pojazdu wykonane w dniu 08.05.2024 r. przy ulicy Rzebika w Krakowie w obecności pracownika ochrony.

ZASTRZEŻENIA OGRANICZAJĄCE:

- Rzeczoznawca nie bierze odpowiedzialności za wady ukryte /fizyczne i prawne/ niemożliwe do stwierdzenia metodami, którymi przeprowadzono badania i ewentualne skutki wynikające z dalszego użytkowania przedmiotu wyceny
- Niniejsze oszacowanie nie jest ekspertyzą stanu technicznego przedmiotu wyceny i za takie nie może być uznawane, nie jest także gwarancją kompletności oraz sprawności przedmiotu wyceny
- Powyższe opracowanie nie może być traktowane jako gwarancja sprzedaży przedmiotu wyceny za oszacowaną wartość
- Nie przeprowadzono badań prawdziwości ani poprawności danych identyfikacyjnych przedmiotu wyceny, w tym m.in. numerów fabrycznych i roku produkcji
- Rzeczoznawca nie ponosi odpowiedzialności za ewentualne szkody powstałe z oparcia się na stanie przedmiotu wyceny wynikającym z przedstawionych przez zamawiającego wyceny informacji, jeżeli brak było podstaw do kwestionowania ich zgodnie ze stanem rzeczywistym lub te ustalenie stanu rzeczywistego przez rzeczoznawcę było niemożliwe lub znacznie utrudnione

KOREKTY

WARTO BAZOWA BRUTTO (108 mies.)	36 593 PLN
KOREKTA ZA WYPOSA ENIE DODATKOWE	1 421 PLN

Wyposażenie pojazdu powoduje powiększenie wartości pojazdu, gdy jest wyposażeniem ponadstandardowym oraz jest sprawne, czyli zdolne do spełnienia swojej funkcji. Wielkość korekty wartości bazowej, związanej z wyposażeniem dodatkowym pojazdu została określona na podstawie udziału tego wyposażenia w wartości standardowo wyposażonego nowego pojazdu z uwzględnieniem amortyzacji pojazdu i związanej amortyzacji jego wyposażenia.

KOREKTA ZA PIERWSZĄ REJESTRACJĘ	968 PLN
---------------------------------	---------

Korekta uwzględnia wpływ daty pierwszej rejestracji pojazdu (pierwszego dopuszczenia do ruchu po zakupieniu pojazdu nowego) na jego wartość. Przyjmuje się, że pojazd bazowy został zarejestrowany po raz pierwszy 2015/05/15. Pojazd wyceniany został zarejestrowany 4

miesiące później, zatem jego okres eksploatacji jest krótszy od okresu eksploatacji pojazdu bazowego i stąd wynika dodatnia korekta wartości.

KOREKTY RÓŻNE			- 8 575 PLN
W tym:		[%]	Wart. [PLN]
Brak kluczy, brak dokumentów		-7,0	-2 728
Możliwe uszkodzenia ukryte, braki kompletacji		-15,0	-5 847

Wartość rynkowa brutto wyżej zidentyfikowanego pojazdu, w stanie jak przed uszkodzeniem, określona na podstawie wykonania opinii wynosi:

30400 PLN

(słownie: trzydzieści tysięcy czterysta złotych)

w tym VAT (23,0%) 5684,55 PLN

Wartość brutto pojazdu w stanie uszkodzonym określona na podstawie wykonania opinii wynosi:

16300 PLN

(słownie: szesnaście tysięcy trzysta złotych)

w tym VAT (23,0%) 3047,97 PLN

Wartość określono na podstawie:

- notowa wartość rynkowych z bazy pojazdów "Komputerowego Systemu INFO-EKSPERT" na V-2024 zaakceptowanych przez wykonawcę opinii,
- korekta mających wpływ na wartość pojazdu,
- analizy zbywalności pojazdu uszkodzonego.

ARKUSZ USTALENIA WARTO CI POJAZDU

do wyceny nr: 324/BR/2024/36

z dnia: 2024/05/08

Wykonawca wyceny : Dariusz Sieczka PZM 5.30

Wła ciciel: Zarz d Dróg Miasta Krakowa

Adres: ul. Centralna 53, 31-586 Kraków

Zadanie: Okre lenie warto ci rynkowej pojazdu przed szkod oraz jego warto ci w stanie uszkodzonym

DANE IDENTYFIKACYJNE POJAZDU

Dane: [D] V-2024

Marka: FIAT

Rok produkcji: 2015

Model: Scudo 2.0 16V M-jet MR`10 E5 3.0t

Wersja: Confort

Nr rejestracyjny: KR1J124

Rodzaj pojazdu: Samochód ci arowy do 3.5t

Nr IE: 045-03029

USTALENIE WARTO CI POJAZDU

Ostatnia cena nowego pojazdu: 102 090 PLN brutto na 12/2016

KATALOG WARTO CI BAZOWYCH (NETTO):

rok	mies.	wart. z katal. [PLN]	wart. zadana [PLN]
2016	05	32900	32900
2015	05	29750	29750
2014	05	27050	27050
2013	05	24650	24650
2012	05	22400	22400
2011	05	20400	20400

WARTO BAZOWA BRUTTO (108 mies.) **36 593 PLN**

Normatywny okres eksploatacji	108 mies.
DATA PIERWSZEJ REJESTRACJI (rok/mies/dn)	2015/09/30
Rzeczywisty okres eksploatacji	103 mies.
KOREKTA ZA PIERWSZ REJESTRACJ	968 PLN po korekcje: 37 561 PLN

LISTA WYPOSA ENIA:

Lista wyposa enia na podstawie informacji z bazy danych na okres: 2014.09-2016.05

WYPOSA ENIE DODATKOWE:

L.p.	Nazwa elementu wyposa enia	wta	data zam.	wpa	[%]	Wsp.	Wart. [PLN]
1	Klimatyzacja	0,25			4,53	0,83	1 421

KOREKTA ZA WYPOSA ENIE DODATKOWE **1 421 PLN**

KOREKTA ZA WYPOSA ENIE **1 421 PLN po korekcje: 38 982 PLN**

Przebieg normatywny **220 500 km****ZASTOSOWANE KOREKTY RÓ NE:**

Opis korekty	[%]	Wart. [PLN]
Brak kluczy, brak dokumentów	-7,0	-2 728
Mo liwe uszk. ukryte, braki kompletacji	-15,0	-5 847

KOREKTY RÓ NE **- 8 575 PLN po korekcje: 30 407 PLN**

STAN OGUMIENIA:

O	Koło	Cena	Zu .	Bie n	Koło	Cena	Zu .	Bie n	Koło	Cena	Zu .	Bie n	Koło	Cena	Zu .	Bie n
		[PLN]	[%]	[mm]		[PLN]	[%]	[mm]		[PLN]	[%]	[mm]		[PLN]	[%]	[mm]
Przednia					Lewe:	0	64	5					Prawe:	0	64	5
Tylna					Lewe:	0	64	5					Prawe:	0	64	5

WARTO RYNKOWA BRUTTO PO ZAOKR GLENIU **30 400 PLN**

ARKUSZ USTALENIA WARTO CI POJAZDU W STANIE USZKODZONYM

do wyceny nr: 324/BR/2024/36

z dnia: 2024/05/08

Wykonawca wyceny : Dariusz Sieczka PZM 5.30

Wła ciciel: Zarz d Dróg Miasta Krakowa

Adres: ul. Centralna 53, 31-586 Kraków

Zadanie: Okre lenie warto ci rynkowej pojazdu przed szkod oraz jego warto ci w stanie uszkodzonym

DANE IDENTYFIKACYJNE POJAZDU

Dane: [D] V-2024

Marka: FIAT

Rok produkcji: 2015

Model: Scudo 2.0 16V M-jet MR`10 E5 3.0t

Wersja: Confort

Nr rejestracyjny: KR1J124

Rodzaj pojazdu: Samochód ci arowy do 3.5t

Nr IE: 045-03029

Warto pojazdu nieuszkodzonego (zało ony wiek pojazdu jak w dniu wyceny - 103 mies.)

30 400 PLN

Współczynnik amortyzacji pojazdu 0,36

CZ CI DO NAPRAWY

L.p.	Nazwa elementu	Lewy/Prawy
1 Nadwozie		
1	Drzwi boczne tylne	
2	ściana boczna tylna	LiP
3	Próg kpl.	L
3 Silnik z osprz tem		
4	Nap d rozrz du z obudow	
5 Zawieszenie przednie z układem kierowniczym		
5	Tarcza hamulcowa (b ben hamulcowy)	LiP
6	Zacisk hamulca (rozpieracz) z osłon i elementami ciernymi (LiP
6 Zawieszenie tylne		
7	Tarcza hamulcowa / b ben	LiP
8	Zacisk hamulca (rozpieracz) z osłon i elementami ciernymi (LiP

CZ CI DO WYMIANY

L.p.	Nazwa elementu	Lewy/Prawy
2 Wyposa enie		
1	Zderzak przedni kpl.	
2	Zderzak tylny kpl.	
7 Reszta		
3	Akumulator	

WYCENA ZESPOŁÓW POJAZDU

L.p.	Nazwa zespołu	Udział [%]	Zniszczenie [%]	Wart. poz. zesp. [PLN]
1	Nadwozie	34	4	9 923
2	Wyposa enie	24	4	7 004
3	Silnik z osprz tem	17	2	5 065
4	Układ nap dowy	7	0	2 128
5	Zawieszenie przednie z układem kierowniczym	8	8	2 237
6	Zawieszenie tylne	5	9	1 383
7	Reszta	5	4	1 459
Bazowa warto głównych zespołów pojazdu				29 199 PLN

WYLICZENIE WARTO CI POJAZDU W STANIE USZKODZONYM

Metoda zredukowanego kosztu naprawy w oparciu o szacunkowy koszt naprawy

Warto	pojazdu nieuszkodzonego przy założonym wieku		30 400 PLN
	Koszt naprawy oszacowany na podstawie obrazu uszkodze	20 668 PLN	
	Współczynnik redukcji kosztu czci	0,36	
	Współczynnik redukcji pozostałych składników naprawy	0,68	
	Współczynnik zmiany kosztu naprawy	1,29	
	Zredukowany koszt naprawy	14 059 PLN	16 341 PLN

Metoda stopnia uszkodzenia

Warto	pojazdu nieuszkodzonego przy założonym wieku		30 400 PLN
	Stopie uszkodzenia	0,0395	29 199 PLN
	Współczynnik stopnia uszkodzenia	0,86	25 111 PLN
	Współczynnik uszkodze ukrytych	0,97	24 357 PLN
	Współczynnik zbywalności pojazdu uszkodzonego	0,44	10 717 PLN

PODSUMOWANIE

Warto	pojazdu uszkodzonego określona: Metod zredukowanego kosztu naprawy. .		16 341 PLN
	WARTO RYNKOWA BRUTTO PO ZAOKRĄGLENIU		30 400 PLN
	Zaokrąglona wartość pojazdu uszkodzonego		16 300 PLN
	Różnica wartości pojazdu przed i po szkodzie		14 100 PLN
	Współczynnik kosztu naprawy względem wartości rynkowej		0,68

DOKUMENTACJA FOTOGRAFICZNA

do wyceny nr: 324/BR/2024/36

z dnia: 2024/05/08

DANE IDENTYFIKACYJNE POJAZDU

Dane: [D] V-2024

Marka: FIAT

Rok produkcji: 2015

Model: Scudo 2.0 16V M-jet MR`10 E5 3.0t

Wersja: Confort

Nr rejestracyjny: KR1J124

Rodzaj pojazdu: Samochód ci arowy do 3.5t



IMG_4320



IMG_4323



IMG_4328



IMG_4330



IMG_4321

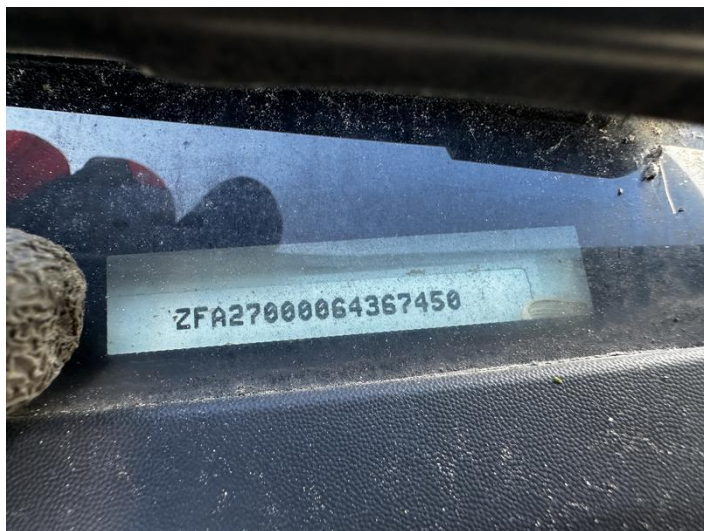

IMG_4322



IMG_4324



IMG_4325



IMG_4326



IMG_4327



IMG_4334



IMG_4335