

Wycena numer: 30/BR/2023/64

z dnia: 2023/01/25

Wykonawca wyceny : mgr inż. Wojciech Pawlikowski, mgr inż. Dariusz Sieczka

Właściciel: Zarząd Dróg Miasta Krakowa

Adres: ul. centralna 53, 31-586 Kraków

Zadanie: Określenie wartości rynkowej pojazdu przed szkodą oraz jego wartości w stanie uszkodzonym

DANE IDENTYFIKACYJNE POJAZDU

Dane: [O] I-2023

Marka: ALFA ROMEO

Rok produkcji: 2004

Model: 166 2.4 JTD MR'04 936

Wersja: Distinctive Aut.

Nr rejestracyjny: SI66685

Rodzaj pojazdu: Samochód osobowy

VIN: ZAR93600000092876

Nr INFO-EKSPERT	001-00435
Data pierwszej rejestracji	2005/02/28
Okres eksploatacji pojazdu (05/02/28-23/01/25)	215 mies.
Kolor powłoki lakierowej, (rodzaj lakieru)	czarny 2-warstwowy z efektem mineralnym
Oznaczenie typu	136
Dop. masa całk.	2000 kg
Rodzaj nadwozia	sedan 4 drzwiowy
Jednostka napędowa	z zapłonem samoczynnym
Pojemność / Moc silnika	2387 ccm / 129kW (175KM)
Doładowanie	Turbosp. z chłodn. powietrza
Liczba cylindrów / Układ cylindrów / Liczba zaworów	5 / rzędowy / 20
Rodzaj skrzyni biegów	automatyczna
Rodzaj napędu	przedni (4x2)

Wartość rynkowa brutto wyżej zidentyfikowanego pojazdu, w stanie jak przed szkodą, określona na dzień wykonania opinii wynosi:

6300 PLN w tym VAT (23,0%) **1178,05 PLN**

Wartość brutto pojazdu w stanie uszkodzonym ustalona na dzień wykonania opinii wynosi:

2300 PLN w tym VAT (23,0%) **430,08 PLN**

ZAŁĄCZNIKI

- 1 Wycena wartości - druk podstawowy
- 2 Wycena wartości - arkusz kontrolny
- 3 Arkusz wyliczenia wartości pojazdu uszkodzonego
- 4 Dokumentacja fotograficzna

WYCENA Nr: 30/BR/2023/64

z dnia: 2023/01/25

Wykonawca wyceny : mgr inż. Wojciech Pawlikowski, mgr inż. Dariusz Siczka

Właściciel: Zarząd Dróg Miasta Krakowa

Adres: ul. centralna 53, 31-586 Kraków

Zadanie: Określenie wartości rynkowej pojazdu przed szkodą oraz jego wartości w stanie uszkodzonym

DANE IDENTYFIKACYJNE POJAZDU

Dane: [O] I-2023

Marka: ALFA ROMEO

Rok produkcji: 2004

Model: 166 2.4 JTD MR`04 936

Wersja: Distinctive Aut.

Nr rejestracyjny: SI66685

Rodzaj pojazdu: Samochód osobowy

VIN: ZAR93600000092876

Nr INFO-EKSPERT	001-00435
Data pierwszej rejestracji	2005/02/28
Okres eksploatacji pojazdu (05/02/28-23/01/25)	215 mies.
Kolor powłoki lakierowej, (rodzaj lakieru)	czarny 2-warstwowy z efektem mineralnym
Oznaczenie typu	136
Dop. masa całkow.	2000 kg
Rodzaj nadwozia	sedan 4 drzwiowy
Jednostka napędowa	z zapłonem samoczynnym
Pojemność / Moc silnika	2387 ccm / 129kW (175KM)
Doładowanie	Turbosp. z chłodn. powietrza
Liczba cylindrów / Układ cylindrów / Liczba zaworów	5 / rzędowy / 20
Rodzaj skrzyni biegów	automatyczna
Rodzaj napędu	przedni (4x2)

WYPOSAŻENIE STANDARDOWE (2003.11-2006.12)

Nazwa elementu wyposażenia	L.p.	Nazwa elementu wyposażenia
1 ABS - system zapobiegający blokowaniu kół	13	Spryskiwacze reflektorów
2 Immobilizer	14	Szyby przyciemniane
3 Klimatyzacja automatyczna	15	Światła p/mgielne przednie
4 Komputer pokładowy	16	Tapicerka ze skóry
5 Kurtyny powietrzne boczne	17	Tarcze kół aluminiowe 17" opony 225/45
6 Obrotomierz	18	Tempomat
7 Poduszka powietrzna kierowcy	19	Worek na narty
8 Poduszka powietrzna pasażera	20	Wspomaganie układu kierowniczego
9 Poduszki powietrzne boczne przednie	21	Zagłówki foteli przednich
10 Radioodtwarzacz	22	Zagłówki siedzeń tylnych 2 szt.
11 Reflektory ksenonowe	23	Zamek centralny zdalnie sterowany
12 Skrzynia biegów automatyczna	24	Zawieszenie o regulowanej wysokości
L.p. Nazwa pakietu / elementu pakietu wyposażenia standardowego		
1 Fotele przednie podgrzewane		
Fotel kierowcy podgrzewany		
Fotel pasażera podgrzewany		
2 Lusterka zewnętrzne podgrzewane i regulowane elektrycznie		
Lusterka zewnętrzne regulowane elektrycznie		
Lusterka zewnętrzne podgrzewane elektrycznie		
3 Szyby przednie i tylne regulowane elektrycznie		
Szyby przednie regulowane elektrycznie		

Szyby tylne regulowane elektrycznie

OPIS ZAMONTOWANEGO W POJEŹDZIE OGUMIENIA

Koło	Marka, typ	Bieżnik [mm]	Zużycie [%]
Przednie lewe:	*HANKOOK 225/45 R17 94V KINERGY	5,0	52
Przednie prawe:	*HANKOOK 225/45 R17 94V KINERGY	5,0	52
Tylne lewe:	*HANKOOK 225/45 R17 94V KINERGY	5,0	52
Tylne prawe:	*HANKOOK 225/45 R17 94V KINERGY	5,0	52

OPISY DOTYCZĄCE POJAZDU

Alfa Romeo 166. Szacowany rok produkcji - 2004 - brak dokumentów rejestracyjnych.
 Numer VIN pozyskany z systemu CEPIK.

Pojazd po długotrwałym postoju, posiada następujące uszkodzenia:

- maska - punktowe obicia, ubytki powłoki lakierowej
- zderzak przód - zarysowania w części lewej
- zderzak tył - zarysowania w części prawej

Pojazd zamknięty. Brak możliwości otwarcia pojazdu.

Brak możliwości uruchomienia - brak kluczyków. Brak możliwości odczytu wskazań drogomierza.
 Wymaga przeglądu i naprawy celem uruchomienia.

Przeznaczenie:

Możliwość dalszej eksploatacji po przeprowadzeniu niezbędnych napraw oraz przeglądów.

Ogłędziny pojazdu wykonane w dniu 16.01.2023 r. przy ulicy Rzebika w Krakowie w obecności pracownika ochrony.

ZASTRZEŻENIA OGRANICZAJĄCE:

- * Rzeczoznawca nie bierze odpowiedzialności za wady ukryte /fizyczne i prawne/ niemożliwe do stwierdzenia metodami, którymi przeprowadzono badania i ewentualne skutki wynikające z tego użytkowania przedmiotu wyceny
- * Niniejsze oszacowanie nie jest ekspertyzą stanu technicznego przedmiotu wyceny i za taką nie może być uznawane, nie jest także gwarancją kompletności oraz sprawności przedmiotu wyceny
- * Powyższe opracowanie nie może być traktowane jako gwarancja sprzedaży przedmiotu wyceny za oszacowaną wartość
- * Nie przeprowadzono badania prawdziwości ani poprawności danych identyfikacyjnych przedmiotu wyceny, w tym m.in. numerów fabrycznych i roku produkcji
- * Rzeczoznawca nie ponosi odpowiedzialności za ewentualne szkody powstałe z oparcia się na stanie przedmiotu wyceny wynikającym z przedstawionych przez zamawiającego wycenę informacji, jeśli brak było podstaw do kwestionowania ich zgodności ze stanem rzeczywistym lub też ustalenie stanu rzeczywistego przez rzeczoznawcę było niemożliwe lub znacznie utrudnione

KOREKTY

WARTOŚĆ BAZOWA BRUTTO (224 mies.) 7 550 PLN

KOREKTA ZA PIERWSZĄ REJESTRACJĘ

Okresowy Zespół Działalności Gospodarczej Sp.z o.o.

Biuro Certyfikowanych Rzeczoznawców

Techniki Samochodowej i Ruchu Drogowego

z siedzibą w Warszawie, ul. Chałubińskiego 10

KRS 0000253259, NIP 525-200-78-04

422 PLN

Korekta uwzględnia wpływ daty pierwszej rejestracji pojazdu (pierwszego dopuszczenia do ruchu po zakupieniu pojazdu nowego) na jego wartość. Przyjmuje się, że pojazd bazowy został zarejestrowany po raz pierwszy 30/04/05/15. Pojazd wyceniany został zarejestrowany 9 miesięcy później, zatem jego okres eksploatacji jest krótszy od okresu eksploatacji pojazdu bazowego i stąd wynika dodatnia korekta wartości.

KOREKTA ZA OGUMIENIE

- 42 PLN

Korekta uwzględnia wpływ stanu ogumienia na wartość pojazdu. Zużycie poszczególnych opon zostało określone z uwzględnieniem zmierzonej wysokości ich bieżnika. Punktem odniesienia jest ogumienie o zużyciu 50%.

KOREKTY RÓŻNE

- 1 594 PLN

W tym:

Możliwe uszkodzenia ukryte

[%] Wart. [PLN]

-10,0 - 797

Brak kluczy, brak dokumentów

-10,0 - 797

Wartość rynkowa brutto wyżej zidentyfikowanego pojazdu, w stanie jak przed szkodą, określona na dzień wykonania opinii wynosi:

6300 PLN

(słownie: sześć tysięcy trzysta złotych)

w tym VAT (23,0%) 1178,05 PLN

Wartość brutto pojazdu w stanie uszkodzonym ustalona na dzień wykonania opinii wynosi:

2300 PLN

(słownie: dwa tysiące trzysta złotych)

w tym VAT (23,0%) 430,08 PLN

Wartości określono na podstawie:

- notowań wartości rynkowych z bazy pojazdów "Komputerowego Systemu INFO-EKSPERT" na I-2023 zaakceptowanych przez wykonawcę opinii,
- korekt mających wpływ na wartość pojazdu,
- analizy zbywalności pojazdu uszkodzonego.



mgr inż. Wojciech Pawlikowski

RZECZOZNAWCA

ARKUSZ USTALENIA WARTOŚCI POJAZDU

do wyceny nr: 30/BR/2023/64

POLSKI ZWIĄZEK MOTOROWY
 Biuro Zespołu Działalności Gospodarczej Sp.z.o.o.
 Biuro Certyfikowanych Rzeczoznawców
 Techniki Samochodowej i Ruchu Drogowego
 31-982 Kraków, ul. Śp. Tomickiego 4
 14 602 00 226 NIP: 676-007-78-04

z dnia: 2023/01/25

Wykonawca wyceny : mgr inż. Wojciech Pawlikowski, mgr inż. Dariusz Sieczka

Właściciel: Zarząd Dróg Miasta Krakowa

Adres: ul. centralna 53, 31-586 Kraków

Zadanie: Określenie wartości rynkowej pojazdu przed szkodą oraz jego wartości w stanie uszkodzonym

DANE IDENTYFIKACYJNE POJAZDU

Dane: [O] I-2023

Marka: ALFA ROMEO

Rok produkcji: 2004

Model: 166 2.4 JTD MR`04 936

Wersja: Distinctive Aut.

Nr rejestracyjny: SI66685

Rodzaj pojazdu: Samochód osobowy

Nr IE: 001-00435

USTALENIE WARTOŚCI POJAZDU

KATALOG WARTOŚCI BAZOWYCH (BRUTTO):

rok	mies.	wart. z katal. [PLN]	wart. zadana [PLN]
2006	05	9050	9050
2005	05	8300	8300
2004	05	7550	7550

WARTOŚĆ BAZOWA BRUTTO (224 mies.) **7 550 PLN**

Normatywny okres eksploatacji	224 mies.
DATA PIERWSZEJ REJESTRACJI (rok/mies/dn)	2005/02/28
Rzeczywisty okres eksploatacji	215 mies.
KOREKTA ZA PIERWSZĄ REJESTRACJĘ	422 PLN <i>po korekcie:</i> 7 972 PLN

LISTA WYPOSAŻENIA:

Lista wyposażenia na podstawie informacji z bazy danych na okres: 2003.11-2006.12

Przebieg normatywny **326 500 km**

ZASTOSOWANE KOREKTY RÓŻNE:

Opis korekty	[%]	Wart. [PLN]
Możliwe uszkodzenia ukryte	-10,0	- 797
Brak kluczy, brak dokumentów	-10,0	- 797
KOREKTY RÓŻNE		- 1 594 PLN <i>po korekcie:</i> 6 378 PLN

STAN OGUMIENIA:

Oś	Koło	Cena [PLN]	Zuż. [%]	Bieżn [mm]	Koło	Cena [PLN]	Zuż. [%]	Bieżn [mm]	Koło	Cena [PLN]	Zuż. [%]	Bieżn [mm]
Przednia	Lewe:	523	52	5	Prawe:	523	52	5				
	Tylna	Lewe:	523	52	5	Prawe:	523	52	5			
KOREKTA ZA OGUMIENIE - 42 PLN <i>po korekcie:</i> 6 336 PLN												

WARTOŚĆ RYNKOWA BRUTTO PO ZAOKRĄGLENIU **6 300 PLN**

 mgr inż. Wojciech Pawlikowski
 Polski Związek Motorowy
 5.05 RZECZOZNAWCA

ARKUSZ USTALENIA WARTOŚCI POJAZDU W STANIE USZKODZONYM

do wyceny nr: 30/BR/2023/64

z dnia: 2023/01/25

Wykonawca wyceny : mgr inż. Wojciech Pawlikowski, mgr inż. Dariusz Siczka

Właściciel: Zarząd Dróg Miasta Krakowa

Adres: ul. centralna 53, 31-586 Kraków

Zadanie: Określenie wartości rynkowej pojazdu przed szkodą oraz jego wartości w stanie uszkodzonym

DANE IDENTYFIKACYJNE POJAZDU

Dane: [O] I-2023

Marka: ALFA ROMEO

Model: 166 2.4 JTD MR`04 936

Wersja: Distinctive Aut.

Rodzaj pojazdu: Samochód osobowy

POLSKI ZWIĄZEK MOTOROWY
 Okręgowy Zespół Działalności Gospodarczej Sp.z.o.o.
 Biuro Certyfikowanych Rzeczoznawców
 Techniki Samochodowej i Ruchu Drogowego
 31-982 Kraków, ul. Śp. Tomickiego 4
 Tel.668 563 526 NIP:676-007-78-04

Rok produkcji: 2004

Nr rejestracyjny: SI66685

Nr IE: 001-00435

Wartość pojazdu nieuszkodzonego (założony wiek pojazdu jak w dniu wyceny - 215 mies.) . 6 300 PLN

Współczynnik amortyzacji pojazdu 0,19

Współczynnik zbywalności pojazdu nowego 0,75

CZĘŚCI DO NAPRAWY

Nazwa elementu	Lewy/Prawy
1 Nadwozie lakierowane	
1 Pokrywa przednia	
2 Wyposażenie nadwozia	
2 Zderzak przedni kpl.	
3 Zderzak tylny kpl.	
3 Silnik z osprzętem	
4 Napęd rozrzędu z obudową	
5 Zawieszenie przednie z układem kierowniczym	
5 Tarcza hamulcowa (bęben hamulcowy)	LiP
6 Zacisk hamulca (rozpieracz) z osłoną i elementami ciemnymi (LiP
6 Zawieszenie tylne	
7 Tarcza hamulcowa / bęben	LiP
8 Zacisk hamulca (rozpieracz) z osłoną i elementami ciemnymi (LiP

CZĘŚCI DO WYMIANY

L.p. Nazwa elementu	Lewy/Prawy
7 Reszta	
Akumulator	

WYCENA ZESPOŁÓW POJAZDU

L.p. Nazwa zespołu	Udział [%]	Zniszczenie [%]	Wart. poz. zesp. [PLN]
1 Nadwozie lakierowane	18	2	1 111
2 Wyposażenie nadwozia	41	2	2 531
3 Silnik z osprzętem	16	2	988
4 Układ napędowy	9	0	567
5 Zawieszenie przednie z układem kierowniczym	7	4	423
6 Zawieszenie tylne	4	8	232
7 Reszta	5	3	306
Bazowa wartość głównych zespołów pojazdu			6 158 PLN

WYLICZENIE WARTOŚCI POJAZDU W STANIE USZKODZONYM**Metoda zredukowanego kosztu naprawy w oparciu o szacunkowy koszt naprawy**

Wartość pojazdu nieuszkodzonego przy założonym wieku	6 300 PLN
Koszt naprawy oszacowany na podstawie obrazu uszkodzeń	4 814 PLN

Współczynnik redukcji kosztu części	Techniki Samochodowej i Ruchu Drogowego	0,30
Współczynnik redukcji pozostałych składników naprawy	31-982 Kraków, ul. Bp. Tomickiego 4 Tel. 668 563 526, NIP: 676-007-78-04	0,65
Współczynnik zmiany kosztu naprawy		1,01
Zredukowany koszt naprawy		2 420 PLN
Wynik metody zredukowanego kosztu naprawy		3 880 PLN

Metoda stopnia uszkodzenia

Wartość pojazdu nieuszkodzonego przy założonym wieku		6 300 PLN
Stopień uszkodzenia		0,0225
Współczynnik stopnia uszkodzenia		0,92
Współczynnik uszkodzeń ukrytych		0,97
Współczynnik zbywalności		0,20
Wynik metody stopnia uszkodzenia		1 099 PLN

PODSUMOWANIE

Wartość pojazdu uszkodzonego określona: Metodą zredukowanego kosztu naprawy.		3 880 PLN
Współczynnik ekspercki	0,60	2 328 PLN

Komentarz

Urealnienie do wartości pojazdu w stanie uszkodzonym.

WARTOŚĆ RYNKOWA BRUTTO PO ZAOKRĄGLENIU		6 300 PLN
Zaokrąglona wartość pojazdu uszkodzonego		2 300 PLN
Różnica wartości pojazdu przed i po szkodzie		4 000 PLN
Współczynnik kosztu naprawy wzg. wartości rynkowej		0,76



mgr inż. Wojciech Pawlikowski

Polski Związek Motorowy
5.05

RZECZOZNAWCA

DOKUMENTACJA FOTOGRAFICZNA

do wyceny nr: 30/BR/2023/64

POLSKI ZWIĄZEK MOTOROWY

Okręgowy Zespół Działalności Gospodarczej Sp.z.o.o.

Biurowo Certyfikowanych Rzeczoznawców

Techniki Samochodowej i Ruchu Drogowego

31-982 Kraków, ul. 8p. Tomickiego 4

Tel.668 563 526 NIP:676-007-78-04

z dnia: 2023/01/25

DANE IDENTYFIKACYJNE POJAZDU

Dane: [O] I-2023

Marka: ALFA ROMEO

Model: 166 2.4 JTD MR'04 936

Wersja: Distinctive Aut.

Rodzaj pojazdu: Samochód osobowy

Rok produkcji: 2004

Nr rejestracyjny: SI66685



IMG_5339



IMG_5344



IMG_5342



IMG_5347



IMG_4433

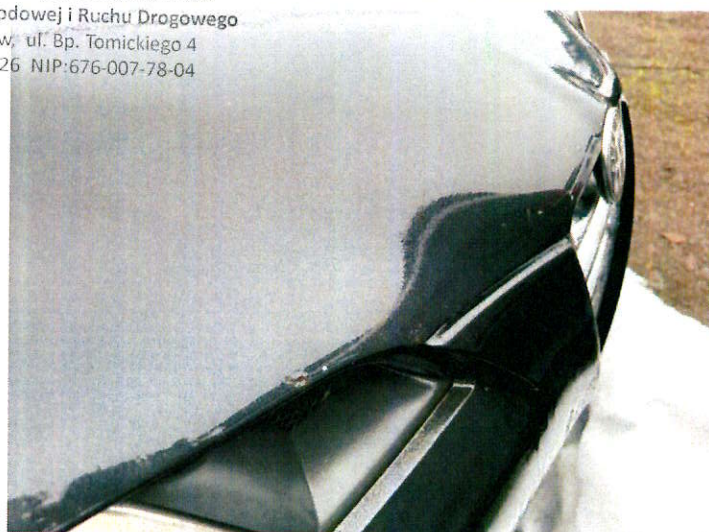

IMG_5341



IMG_4418



IMG_4430

