

Wycena numer: 50/BR/2023/41

z dnia: 2023/02/06

Wykonawca wyceny : Dariusz Sieczka PZM 5.30

Właściciel: Zarząd Dróg Miasta Krakowa

Adres: ul. Centralna 53, 31-586 Kraków

Zadanie: Określenie wartości rynkowej pojazdu przed szkodą oraz jego wartości w stanie uszkodzonym

**DANE IDENTYFIKACYJNE POJAZDU**

Dane: [D] II-2023

Marka: RENAULT

Rok produkcji: 2006

Model: Master dCi MR`07 E4 3.5t

Wersja: L2H2 Business

Nr rejestracyjny: BRAK

Rodzaj pojazdu: Samochód ciężarowy do 3.5t

VIN: VF1PDMVL532221548

Nr INFO-EKSPERT	031-04722
Okres eksploatacji pojazdu (06/05/15-23/02/06)	201 mies.
Kolor powłoki lakierowej, (rodzaj lakieru)	Biały 2-warstwowy typu uni
Dop. masa całk. / Ładowność	3500 kg / 1435 kg
Rodzaj nadwozia	kombi (uniwersalne) 4 drzwiowe 9 osobowe
Liczba osi / Rodzaj napędu / Skrzynia biegów	2 / przedni (4x2) / manualna
Zawieszenie osi / Rozstaw osi	sprężyny / 3578 mm
Jednostka napędowa	z zapłonem samoczynnym
Pojemność / Moc silnika	2464 ccm / 88kW (120KM)
Doładowanie	Turbosp. z chłodn. powietrza
Liczba cylindrów / Układ cylindrów	4 / rzędowy
Norma spalin	E4
Długość / Szerokość / Wysokość	5399 mm / 1990 mm / 2328 mm

Wartość rynkowa brutto wyżej zidentyfikowanego pojazdu, w stanie jak przed szkodą, określona na dzień wykonania opinii wynosi:

**22300 PLN w tym VAT (23,0%) 4169,92 PLN**

Wartość brutto pojazdu w stanie uszkodzonym określona na dzień wykonania opinii wynosi:

**7000 PLN w tym VAT (23,0%) 1308,94 PLN**

**ZAŁĄCZNIKI**

- 1 Wycena wartości - druk podstawowy
- 2 Wycena wartości - arkusz kontrolny
- 3 Arkusz wyliczenia wartości pojazdu uszkodzonego
- 4 Dokumentacja fotograficzna

   
Polski Związek Molorowy  
5.30  
RZECZOZNAWCA

Wykonawca wyceny : Dariusz Sieczka PZM 5.30

Właściciel: Zarząd Dróg Miasta Krakowa

Adres: ul. Centralna 53, 31-586 Kraków

Zadanie: Określenie wartości rynkowej pojazdu przed szkodą oraz jego wartości w stanie uszkodzonym

**DANE IDENTYFIKACYJNE POJAZDU**

Dane: [D] II-2023

Marka: RENAULT

Rok produkcji: 2006

Model: Master dCi MR`07 E4 3.5t

Wersja: L2H2 Business

Nr rejestracyjny: BRAK

Rodzaj pojazdu: Samochód ciężarowy do 3.5t

VIN: VF1PDMVL532221548

Nr INFO-EKSPERT	031-04722
Okres eksploatacji pojazdu (06/05/15-23/02/06)	201 mies.
Kolor powłoki lakierowej, (rodzaj lakieru)	Biały 2-warstwowy typu uni
Dop. masa całk. / Ładowność	3500 kg / 1435 kg
Rodzaj nadwozia	kombi (uniwersalne) 4 drzwiowe 9 osobowe
Liczba osi / Rodzaj napędu / Skrzynia biegów	2 / przedni (4x2) / manualna
Zawieszenie osi / Rozstaw osi	sprężyny / 3578 mm
Jednostka napędowa	z zapłonem samoczynnym
Pojemność / Moc silnika	2464 ccm / 88kW (120KM)
Doładowanie	Turbosp. z chłodn. powietrza
Liczba cylindrów / Układ cylindrów	4 / rzędowy
Norma spalin	E4
Długość / Szerokość / Wysokość	5399 mm / 1990 mm / 2328 mm

**WYPOSAŻENIE STANDARDOWE (2006.08-2007.05)**

L.p.	Nazwa elementu wyposażenia	L.p.	Nazwa elementu wyposażenia
1	ABS - system zapobiegający blokowaniu kół	12	Siedzenie 3-osobowe w III rzędzie
2	Fotel pasażera podwójny	13	Szyba tylna ogrzewana
3	Immobilizer	14	Szyby przednie regulowane elektrycznie
4	Kolumna kierownicy pochłaniająca energię uderzenia	15	Szyby przyciemniane
5	Komputer pokładowy	16	Tapicerka materiałowa "Veloum bleu"
6	Obrotomierz elektroniczny	17	Tapicerka ścian bocznych przedziału pasażerskiego
7	Okno przesuwane w przestrzeni ładunkowej przednie lewe	18	Wspomaganie układu kierowniczego
8	Poduszka powietrzna kierowcy	19	Wykładzina podłogi w kabinie kauczukowa
9	Półka pod dachem w kabinie	20	Zamek centralny zdalnie sterowany
10	Przygotowanie do montażu radia	21	Zawór automatycznego odcięcia paliwa w przypadku kolizji
11	Siedzenie 3-osobowe w II rzędzie	22	Zbiornik paliwa 100l
<b>L.p. Nazwa pakietu / elementu pakietu wyposażenia standardowego</b>			
1	Drzwi boczne prawe przesuwane z szybą otwieraną Drzwi boczne prawe przesuwne przeszklone Szyba w drzwiach prawych przesuwanych otwierana		
2	Fotel kierowcy z regulacją wysokości + podłokietnik Fotel kierowcy z regulacją wysokości Podłokietnik fotela kierowcy		

- 3 Lusterka zewnętrzne podgrzewane i regulowane elektrycznie  
 Lusterka zewnętrzne regulowane elektrycznie  
 Lusterka zewnętrzne podgrzewane elektrycznie

### OPISY DOTYCZĄCE POJAZDU

Renault Master. Szacowany rok produkcji- 2006 - brak dokumentów rejestracyjnych.

Ilość siedzeń: 18

Rok produkcji ustalono na podstawie nr. vin. i tabliczki znamionowej.

Pojazd po długotrwałym postoju, posiada następujące uszkodzenia:

- poszycia zewnętrzne (drzwi, błotniki, progi) - drobne zarysowania, obicia powłoki lakierowej
- szyba ściany bocznej lewej - brak
- szyba drzwi PL - brak

Brak możliwości uruchomienia - brak kluczyków. Brak możliwości odczytu wskazań drogomierza.

Wymaga przeglądu i naprawy celem uruchomienia.

### Przeznaczenie - możliwość dalszej eksploatacji po przeprowadzeniu niezbędnych napraw oraz przeglądu.

Ogłędziny pojazdu wykonane w dniu 01.02.2023 r. przy ulicy Rzebika w Krakowie w obecności pracownika ochrony .

#### ZASTRZEŻENIA OGRANICZAJĄCE:

· Rzeczoznawca nie bierze odpowiedzialności za wady ukryte /fizyczne i prawne/ niemożliwe do stwierdzenia metodami, którymi przeprowadzono badania i ewentualne skutki wynikające z dalszego użytkowania przedmiotu wyceny

· Niniejsze oszacowanie nie jest ekspertyzą stanu technicznego przedmiotu wyceny i za taką nie może być uznawane, nie jest także gwarancją kompletności oraz sprawności przedmiotu wyceny

· Powyższe opracowanie nie może być traktowane jako gwarancja sprzedaży przedmiotu wyceny za oszacowaną wartość

· Nie przeprowadzono badania prawdziwości ani poprawności danych identyfikacyjnych przedmiotu wyceny, w tym m.in. numerów fabrycznych i roku produkcji

· Rzeczoznawca nie ponosi odpowiedzialności za ewentualne szkody powstałe z oparcia się na stanie przedmiotu wyceny wynikającym z przedstawionych przez zamawiającego wycenę informacji, jeśli brak było podstaw do kwestionowania ich zgodności ze stanem rzeczywistym lub też ustalenie stanu rzeczywistego przez rzeczoznawcę było niemożliwe lub znacznie utrudnione

### KOREKTY

WARTOŚĆ BAZOWA BRUTTO (201 mies.)	.....	27 860 PLN
KOREKTY RÓŻNE	.....	- 5 572 PLN
<b>W tym:</b>		<b>[%] Wart. [PLN]</b>
Brak kluczy, brak dokumentów		-5,0 -1 393
Możliwe uszk. ukryte, braki kompletacji		-15,0 -4 179

---

**Wartość rynkowa brutto wyżej zidentyfikowanego pojazdu, w stanie jak przed szkodą, określona na dzień wykonania opinii wynosi:**

**22300 PLN**

(słownie: dwadzieścia dwa tysiące trzysta złotych)

w tym VAT (23,0%) 4169,92 PLN

**Wartość brutto pojazdu w stanie uszkodzonym określona na dzień wykonania opinii wynosi:**

**7000 PLN**

(słownie: siedem tysięcy złotych)

w tym VAT (23,0%) 1308,94 PLN

**Wartości określono na podstawie:**

- notowań wartości rynkowych z bazy pojazdów "Komputerowego Systemu INFO-EKSPERT" na II-2023 zaakceptowanych przez wykonawcę opinii,
- korekt mających wpływ na wartość pojazdu,
- analizy zbywalności pojazdu uszkodzonego.

**ARKUSZ USTALENIA WARTOŚCI POJAZDU**

do wyceny nr: 50/BR/2023/41

z dnia: 2023/02/06

Wykonawca wyceny : Dariusz Sieczka PZM 5.30

Właściciel: Zarząd Dróg Miasta Krakowa

Adres: ul. Centralna 53, 31-586 Kraków

Zadanie: Określenie wartości rynkowej pojazdu przed szkodą oraz jego wartości w stanie uszkodzonym

**DANE IDENTYFIKACYJNE POJAZDU**

Dane: [D] II-2023

Marka: RENAULT

Rok produkcji: 2006

Model: Master dCi MR`07 E4 3.5t

Wersja: L2H2 Business

Nr rejestracyjny: BRAK

Rodzaj pojazdu: Samochód ciężarowy do 3.5t

Nr IE: 031-04722

**USTALENIE WARTOŚCI POJAZDU**

Ostatnia cena nowego pojazdu: 115 500 PLN brutto na 07/2010

**KATALOG WARTOŚCI BAZOWYCH (NETTO):**

rok	mies.	wart. z katal. [PLN]	wart. zadana [PLN]
2010	05	30300	30300
2009	05	28150	28150
2008	05	26200	26200
2007	05	24350	24350
2006	05	22650	22650
WARTOŚĆ BAZOWA BRUTTO (201 mies.)			27 860 PLN

Normatywny okres eksploatacji ..... 201 mies.

Rzeczywisty okres eksploatacji ..... 201 mies.

**LISTA WYPOSAŻENIA:**

Lista wyposażenia na podstawie informacji z bazy danych na okres: 2006.08-2007.05

Przebieg normatywny ..... 355 200 km

**ZASTOSOWANE KOREKTY RÓŻNE:**

Opis korekty	[%]	Wart. [PLN]
Brak kluczy, brak dokumentów	-5,0	-1 393
Możliwe uszk. ukryte, braki kompletacji	-15,0	-4 179
<b>KOREKTY RÓŻNE</b>		<b>- 5 572 PLN po korekcie: 22 288 PLN</b>

**STAN OGUMIENIA:**

Oś	Koło	Cena [PLN]	Zuż. [%]	Bieżn [mm]	Koło	Cena [PLN]	Zuż. [%]	Bieżn [mm]	Koło	Cena [PLN]	Zuż. [%]	Bieżn [mm]
Przednia	Lewe:	0	64	5					Prawe:	0	64	5
	Tylne	Lewe:	0	64	5				Prawe:	0	64	5

WARTOŚĆ RYNKOWA BRUTTO PO ZAOKRĄGLENIU ..... 22 300 PLN

mgr Dariusz Sieczka  
Polski Związek Motorowy 5.30  
RZECZOZNAWCA

**ARKUSZ USTALENIA WARTOŚCI POJAZDU W STANIE USZKODZONYM**

do wyceny nr: 50/BR/2023/41

z dnia: 2023/02/06

Wykonawca wyceny : Dariusz Sieczka PZM 5.30

Właściciel: Zarząd Dróg Miasta Krakowa

Adres: ul. Centralna 53, 31-586 Kraków

Zadanie: Określenie wartości rynkowej pojazdu przed szkodą oraz jego wartości w stanie uszkodzonym

**DANE IDENTYFIKACYJNE POJAZDU**

Dane: [D] II-2023

Marka: RENAULT

Rok produkcji: 2006

Model: Master dCi MR'07 E4 3.5t

Wersja: L2H2 Business

Nr rejestracyjny: BRAK

Rodzaj pojazdu: Samochód ciężarowy do 3.5t

Nr IE: 031-04722

Wartość pojazdu nieuszkodzonego (założony wiek pojazdu jak w dniu wyceny - 201 mies.)

22 300 PLN

Współczynnik amortyzacji pojazdu ..... 0,21

Współczynnik zbywalności pojazdu nowego ..... 0,85

**CZĘŚCI DO NAPRAWY**

L.p.	Nazwa elementu	Lewy/Prawy
<b>1 Nadwozie</b>		
1	Pokrywa przednia	
2	Błotnik przedni	LiP
3	Drzwi boczne przednie	LiP
4	Drzwi boczne tylne	
5	Drzwi tyłu nadwozia	
6	Ściana boczna tylna	LiP
<b>3 Silnik z osprzętem</b>		
7	Napęd rozrządu z obudową	
<b>5 Zawieszenie przednie z układem kierowniczym</b>		
8	Tarcza hamulcowa (bęben hamulcowy)	LiP
9	Zacisk hamulca (rozpieracz) z osłoną i elementami ciemnymi (	LiP
<b>6 Zawieszenie tylne</b>		
10	Tarcza hamulcowa / bęben	LiP
11	Zacisk hamulca (rozpieracz) z osłoną i elementami ciemnymi (	LiP

**CZĘŚCI DO WYMIANY**

L.p.	Nazwa elementu	Lewy/Prawy
<b>7 Reszta</b>		
1	Akumulator	

**BRAKI W KOMPLETACJI POJAZDU**

L.p.	Nazwa elementu	Lewy/Prawy
<b>2 Wyposażenie</b>		
1	Szyba drzwi bocznych przednich	L
2	Szyba boku nadwozia	L

**WYCENA ZESPOŁÓW POJAZDU**

L.p.	Nazwa zespołu	Udział [%]	Zniszczenie [%]	Wart. poz. zesp. [PLN]
1	Nadwozie	29	8	5 950
2	Wyposażenie	32	2	6 993
3	Silnik z osprzętem	16	2	3 497
4	Układ napędowy	7	0	1 561
5	Zawieszenie przednie z układem kierowniczym	8	7	1 659

6 Zawieszenie tylne	5	9	1 015
7 Reszta	3	5	636
Bazowa wartość głównych zespołów pojazdu			<b>21 311 PLN</b>

### WYLICZENIE WARTOŚCI POJAZDU W STANIE USZKODZONYM

#### Metoda zredukowanego kosztu naprawy w oparciu o szacunkowy koszt naprawy

Wartość pojazdu nieuszkodzonego przy założonym wieku	22 300 PLN
Koszt naprawy oszacowany na podstawie obrazu uszkodzeń	30 229 PLN
Współczynnik redukcji kosztu części	0,30
Współczynnik redukcji pozostałych składników naprawy	0,65
Współczynnik zmiany kosztu naprawy	1,05
Zredukowany koszt naprawy	15 319 PLN
Wynik metody zredukowanego kosztu naprawy	<b>6 981 PLN</b>

#### Metoda stopnia uszkodzenia

Wartość pojazdu nieuszkodzonego przy założonym wieku	22 300 PLN
Stopień uszkodzenia	0,0443
Współczynnik stopnia uszkodzenia	0,85
Współczynnik uszkodzeń ukrytych	0,97
Współczynnik zbywalności	0,23
Wynik metody stopnia uszkodzenia	<b>4 041 PLN</b>

### PODSUMOWANIE

Wartość pojazdu uszkodzonego określona: Metodą zredukowanego kosztu naprawy.	<b>6 981 PLN</b>
WARTOŚĆ RYNKOWA BRUTTO PO ZAOKRĄGLENIU	<b>22 300 PLN</b>
Zaokrąglona wartość pojazdu uszkodzonego	<b>7 000 PLN</b>
Różnica wartości pojazdu przed i po szkodzie	<b>15 300 PLN</b>
Współczynnik kosztu naprawy wzg. wartości rynkowej	1,36



Polski Związek Motorowy  
5.30

mgr Dariusz Sieczka

RZECZOZNAWCA

**DOKUMENTACJA FOTOGRAFICZNA**

do wyceny nr: 50/BR/2023/41

z dnia: 2023/02/06

**DANE IDENTYFIKACYJNE POJAZDU**

Dane: [D] II-2023

Marka: RENAULT

Rok produkcji: 2006

Model: Master dCi MR'07 E4 3.5t

Wersja: L2H2 Business

Nr rejestracyjny: BRAK

Rodzaj pojazdu: Samochód ciężarowy do 3.5t



IMG\_0625



IMG\_0628



IMG\_0642

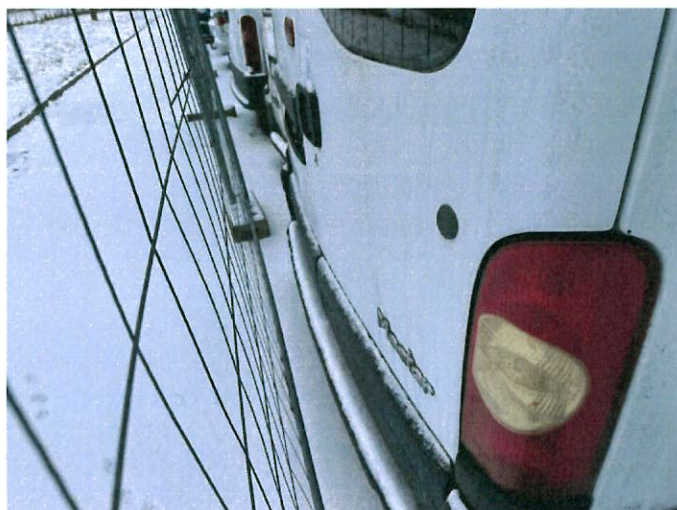

IMG\_0646





IMG\_0626



IMG\_0627



IMG\_0629



IMG\_0632



IMG\_0634



IMG\_0635



IMG\_0636



IMG\_0637



IMG\_0638



IMG\_0639

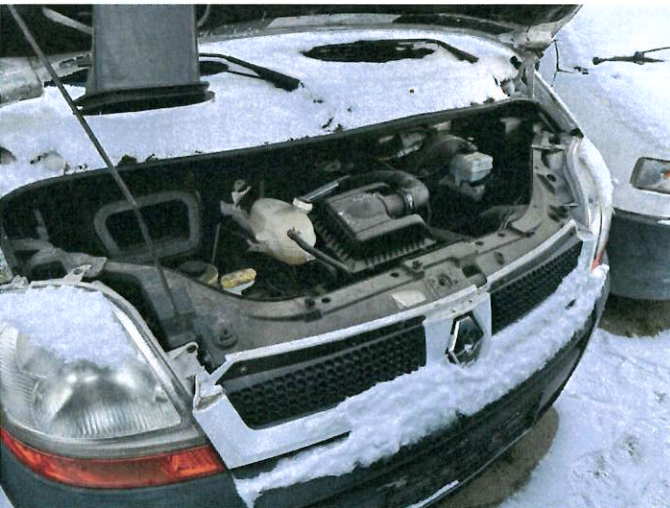

IMG\_0640

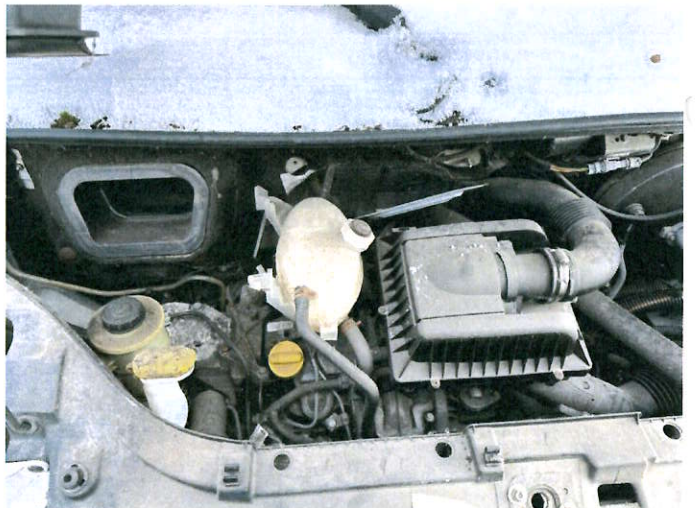

IMG\_0641