

Wycena numer: 770/BR/2023/56

z dnia: 2023/10/17

Wykonawca wyceny : Dariusz Sieczka PZM 5.30

Właściciel: Zarząd Dróg Miasta Krakowa

Adres: ul. Centralna 53, 31-586 Kraków

Zadanie: Określenie wartości rynkowej pojazdu przed szkodą oraz jego wartości w stanie uszkodzonym

DANE IDENTYFIKACYJNE POJAZDU

Dane: [O] X-2023

Marka: HYUNDAI

Rok produkcji: 2010

Model: i30 1.6 MR`10 E5

Wersja: Style

Nr rejestracyjny: KR5WW10

Rodzaj pojazdu: Samochód osobowy

VIN: TMADC81DAAJ031153

Nr INFO-EKSPERT	016-00562
Okres eksploatacji pojazdu (10/05/15-23/10/17)	161 mies.
Kolor powłoki lakierowej, (rodzaj lakieru)	biały 2-warstwowy z efektem metalicznym
Oznaczenie typu	FD
Dop. masa całk.	1720 kg
Rodzaj nadwozia	hatchback 5 drzwiowy
Jednostka napędowa	z zapłonem iskrowym (wtrysk)
Pojemność / Moc silnika	1591 ccm / 93kW (126KM)
Liczba cylindrów / Układ cylindrów / Liczba zaworów	4 / rzędowy / 16
Rodzaj skrzyni biegów	manualna
Rodzaj napędu	przedni (4x2)

Wartość rynkowa brutto wyżej zidentyfikowanego pojazdu, w stanie jak przed szkodą, określona na dzień wykonania opinii wynosi:

14700 PLN w tym VAT (23,0%) 2748,78 PLN

Wartość brutto pojazdu w stanie uszkodzonym określona na dzień wykonania opinii wynosi:

2500 PLN w tym VAT (23,0%) 467,48 PLN

ZAŁĄCZNIKI

- 1 Wycena wartości - druk podstawowy
- 2 Wycena wartości - arkusz kontrolny
- 3 Arkusz wyliczenia wartości pojazdu uszkodzonego
- 4 Dokumentacja fotograficzna

mgr Dariusz Sieczka
Polski Związek Motorowy
5.30
RZECZOZNAWCA

Wykonawca wyceny : Dariusz Sieczka PZM 5.30

Właściciel: Zarząd Dróg Miasta Krakowa

Adres: ul. Centralna 53, 31-586 Kraków

Zadanie: Określenie wartości rynkowej pojazdu przed szkodą oraz jego wartości w stanie uszkodzonym

DANE IDENTYFIKACYJNE POJAZDU

Dane: [O] X-2023

Marka: HYUNDAI

Rok produkcji: 2010

Model: i30 1.6 MR`10 E5

Wersja: Style

Nr rejestracyjny: KR5WW10

Rodzaj pojazdu: Samochód osobowy

VIN: TMADC81DAAJ031153

Nr INFO-EKSPERT	016-00562
Okres eksploatacji pojazdu (10/05/15-23/10/17)	161 mies.
Kolor powłoki lakierowej, (rodzaj lakieru)	biały 2-warstwowy z efektem metalicznym
Oznaczenie typu	FD
Dop. masa całkowita	1720 kg
Rodzaj nadwozia	hatchback 5 drzwiowy
Jednostka napędowa	z zapłonem iskrowym (wtrysk)
Pojemność / Moc silnika	1591 ccm / 93kW (126KM)
Liczba cylindrów / Układ cylindrów / Liczba zaworów	4 / rzędowy / 16
Rodzaj skrzyni biegów	manualna
Rodzaj napędu	przedni (4x2)

WYPOSAŻENIE STANDARDOWE (2010.05-2011.05)

L.p.	Nazwa elementu wyposażenia	L.p.	Nazwa elementu wyposażenia
1	Dźwignia zmiany biegów pokryta skórą	19	Sygnalizacja otwartych drzwi
2	Filtr p/pyłkowy	20	System elektronicznej kontroli toru jazdy ESP
3	Fotel kierowcy z regulacją odcinka lędźwiowego	21	System kontroli ciśnienia w oponach
4	Fotel kierowcy z regulacją wysokości	22	System kontroli trakcji TCS
5	Głośniki 6 szt.	23	System wspomagania nagłego hamowania
6	Immobilizer	24	Szyby przednie regulowane elektrycznie
7	Kierownica pokryta skórą	25	Szyby przyciemniane
8	Klimatyzacja automatyczna	26	Szyby tylne regulowane elektrycznie
9	Kolumna kierownicy regulowana	27	Światła do jazdy dziennej
10	Komputer pokładowy	28	Światła p/mgielne przednie
11	Kurtyny powietrzne boczne	29	Tapicerka skórzano-tekstylna
12	Podłokietnik centralny przedni	30	Tarcze kół aluminiowe 16"
13	Poduszki powietrzne boczne przednie	31	Wspomaganie układu kierowniczego zmienne
14	Radioodtwarzacz CD + MP3	32	Zagłówki foteli przednich aktywne
15	Schówek chłodzony	33	Zamek centralny zdalnie sterowany
16	Siatka mocująca bagaż	34	Złącze "AUX"
17	Siedzenia tylne dzielone	35	Złącze "iPod"
18	Sterowanie systemem audio w kierownicy	36	Złącze "USB"

L.p. Nazwa pakietu / elementu pakietu wyposażenia standardowego

- 1 ABS + EBD - system dystrybucji siły hamowania
ABS - system zapobiegający blokowaniu kół
System dystrybucji siły hamowania elektroniczny EBD
- 2 Lusterka zewnętrzne podgrzewane i regulowane elektrycznie

- Lusterka zewnętrzne regulowane elektrycznie
- Lusterka zewnętrzne podgrzewane elektrycznie
- 3 Poduszki powietrzne kierowcy i pasażera
 - Poduszka powietrzna kierowcy
 - Poduszka powietrzna pasażera

OPISY DOTYCZĄCE POJAZDU

Hyundai I10 . Szacowany rok produkcji - 2010 - brak dokumentów rejestracyjnych.

Rok produkcji ustalono na podstawie nr. vin. i tabliczki znamionowej.

Pojazd po długotrwałym postoju, posiada następujące uszkodzenia:

- przód pojazdu uszkodzony w wyniku kolizji
- szyba drzwi PP - stłuczona
- błotnik TL - zdeformowany
- zderzak T - zdeformowany
- próg P - korozja w części tylnej
- drzwi TL - zarysowania
- felga TL - zarysowania krawędzi
- opony - ze względu na długotrwały postój bez powietrza - zużyte w 100%

Brak możliwości uruchomienia - brak kluczyków, brak możliwości odczytu wskazań drogomierza - brak akumulatora.

Wymaga przeglądu i naprawy celem uruchomienia.

Koszt ewentualnego uruchomienia i niezbędnych napraw przekracza wartość pojazdu .

Przywrócenie pojazdu do eksploatacji jest ekonomicznie nieuzasadnione.

W obecnym stanie wartość pojazdu jest równa wartości jego złomu

Przeznaczenie - kasacja pojazdu.

Oględziny pojazdu wykonane w dniu 12.10.2023 r. przy ulicy Rzebika w Krakowie w obecności pracownika ochrony .

ZASTRZEŻENIA OGRANICZAJĄCE:

- Rzeczoznawca nie bierze odpowiedzialności za wady ukryte /fizyczne i prawne/ niemożliwe do stwierdzenia metodami, którymi przeprowadzono badania i ewentualne skutki wynikające z dalszego użytkowania przedmiotu wyceny
- Niniejsze oszacowanie nie jest ekspertyzą stanu technicznego przedmiotu wyceny i za taką nie może być uznawane, nie jest także gwarancją kompletności oraz sprawności przedmiotu wyceny
- Powyższe opracowanie nie może być traktowane jako gwarancja sprzedaży przedmiotu wyceny za oszacowaną wartość
- Nie przeprowadzono badania prawdziwości ani poprawności danych identyfikacyjnych przedmiotu wyceny, w tym m.in. numerów fabrycznych i roku produkcji
- Rzeczoznawca nie ponosi odpowiedzialności za ewentualne szkody powstałe z oparcia się na stanie przedmiotu wyceny wynikającym z przedstawionych przez zamawiającego wycenę informacji, jeśli brak było podstaw do kwestionowania ich zgodności ze stanem rzeczywistym lub też ustalenie stanu rzeczywistego przez rzeczoznawcę było niemożliwe lub znacznie utrudnione

KOREKTY

WARTOŚĆ BAZOWA BRUTTO (161 mies.)		21 000 PLN
KOREKTY RÓŻNE		- 6 300 PLN
W tym:		[%]	Wart. [PLN]
Brak kluczy, brak dokumentów		-15,0	-3 150
Możliwe uszk. ukryte, braki kompletacji		-15,0	-3 150

Wartość rynkowa brutto wyżej zidentyfikowanego pojazdu, w stanie jak przed szkodą, określona na dzień wykonania opinii wynosi:

14700 PLN

(słownie: czternaście tysięcy siedemset złotych)

w tym VAT (23,0%) 2748,78 PLN

Wartość brutto pojazdu w stanie uszkodzonym określona na dzień wykonania opinii wynosi:

2500 PLN

(słownie: dwa tysiące pięćset złotych)

w tym VAT (23,0%) 467,48 PLN

Wartości określono na podstawie:

- notowań wartości rynkowych z bazy pojazdów "Komputerowego Systemu INFO-EKSPERT" na X-2023 zaakceptowanych przez wykonawcę opinii,
- korekt mających wpływ na wartość pojazdu,
- analizy zbywalności pojazdu uszkodzonego.

ARKUSZ USTALENIA WARTOŚCI POJAZDU

do wyceny nr: 770/BR/2023/56

z dnia: 2023/10/17

Wykonawca wyceny : Dariusz Sieczka PZM 5.30

Właściciel: Zarząd Dróg Miasta Krakowa

Adres: ul. Centralna 53, 31-586 Kraków

Zadanie: Określenie wartości rynkowej pojazdu przed szkodą oraz jego wartości w stanie uszkodzonym

DANE IDENTYFIKACYJNE POJAZDU

Dane: [O] X-2023

Marka: HYUNDAI

Rok produkcji: 2010

Model: i30 1.6 MR`10 E5

Wersja: Style

Nr rejestracyjny: KR5WW10

Rodzaj pojazdu: Samochód osobowy

Nr IE: 016-00562

USTALENIE WARTOŚCI POJAZDU

Ostatnia cena nowego pojazdu: 70 900 PLN brutto na 12/2011

KATALOG WARTOŚCI BAZOWYCH (BRUTTO):

rok	mies.	wart. z katal. [PLN]	wart. zadana [PLN]
2011	05	22850	22850
2010	05	21000	21000

WARTOŚĆ BAZOWA BRUTTO (161 mies.) **21 000 PLN**Normatywny okres eksploatacji **161 mies.**Rzeczywisty okres eksploatacji **161 mies.****LISTA WYPOSAŻENIA:**

Lista wyposażenia na podstawie informacji z bazy danych na okres: 2010.05-2011.05

Przebieg normatywny **203 000 km****ZASTOSOWANE KOREKTY RÓŻNE:**

Opis korekty	[%]	Wart. [PLN]
Brak kluczy, brak dokumentów	-15,0	-3 150
Możliwe uszk. ukryte, braki kompletacji	-15,0	-3 150
KOREKTY RÓŻNE		- 6 300 PLN po korekcie:

WARTOŚĆ RYNKOWA BRUTTO PO ZAOKRĄGLENIU **14 700 PLN**

ARKUSZ USTALENIA WARTOŚCI POJAZDU W STANIE USZKODZONYM

do wyceny nr: 770/BR/2023/56

z dnia: 2023/10/17

Wykonawca wyceny : Dariusz Sieczka PZM 5.30

Właściciel: Zarząd Dróg Miasta Krakowa

Adres: ul. Centralna 53, 31-586 Kraków

Zadanie: Określenie wartości rynkowej pojazdu przed szkodą oraz jego wartości w stanie uszkodzonym

DANE IDENTYFIKACYJNE POJAZDU

Dane: [O] X-2023

Marka: HYUNDAI

Rok produkcji: 2010

Model: i30 1.6 MR`10 E5

Wersja: Style

Nr rejestracyjny: KR5WW10

Rodzaj pojazdu: Samochód osobowy

Nr IE: 016-00562

Wartość pojazdu nieuszkodzonego (założony wiek pojazdu jak w dniu wyceny - 161 mies.)

14 700 PLN

Współczynnik amortyzacji pojazdu

0,30

CZĘŚCI DO NAPRAWY

Lp.	Nazwa elementu	Lewy/Prawy
1 Nadwozie lakierowane		
1	Drzwi boczne tylne	L
2	Wzmocnienie boczne z podłużnicą	LiP
3	Próg kpl.	L
3 Silnik z osprzętem		
4	Napęd rozrządu z obudową	
7 Reszta		
5	Tarcza koła zapasowego ze stopu lekkiego	

CZĘŚCI DO WYMIANY

Lp.	Nazwa elementu	Lewy/Prawy
1 Nadwozie lakierowane		
1	Pokrywa przednia	
2	Błotnik przedni	LiP
3	Błotnik tylny	L
4	Wzmocnienie czołowe kpl.	
2 Wyposażenie nadwozia		
5	Zderzak tylny kpl.	
3 Silnik z osprzętem		
6	Chłodnica wody	
5 Zawieszenie przednie z układem kierowniczym		
7	Tarcza hamulcowa (bęben hamulcowy)	LiP
8	Zacisk hamulca (rozpieracz) z osłoną i elementami ciemnymi (LiP
6 Zawieszenie tylne		
9	Tarcza hamulcowa / bęben	LiP
10	Zacisk hamulca (rozpieracz) z osłoną i elementami ciemnymi (LiP
7 Reszta		
11	Opona koła przedniego	LiP
12	Akumulator	
13	Opona koła tylnego	LiP

BRAKI W KOMPLETACJI POJAZDU

Lp.	Nazwa elementu	Lewy/Prawy
2 Wyposażenie nadwozia		
1	Zderzak przedni kpl.	
2	Reflektor kpl.	LiP
3	Lampa kierunkowskazu przedniego	LiP
4	Światła p/mgielne przednie	LiP



IMG_4508

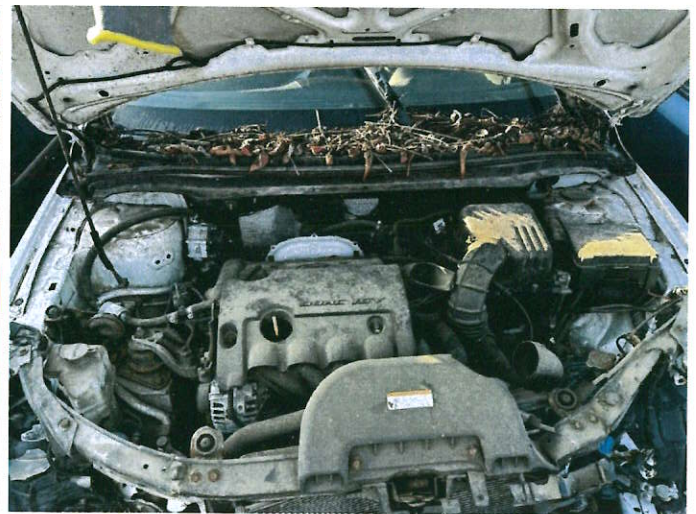

IMG_4510



IMG_4511



IMG_4512

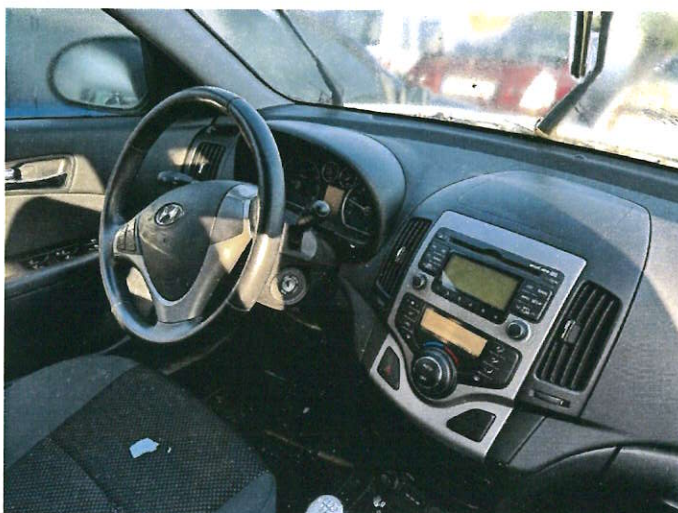

IMG_4513

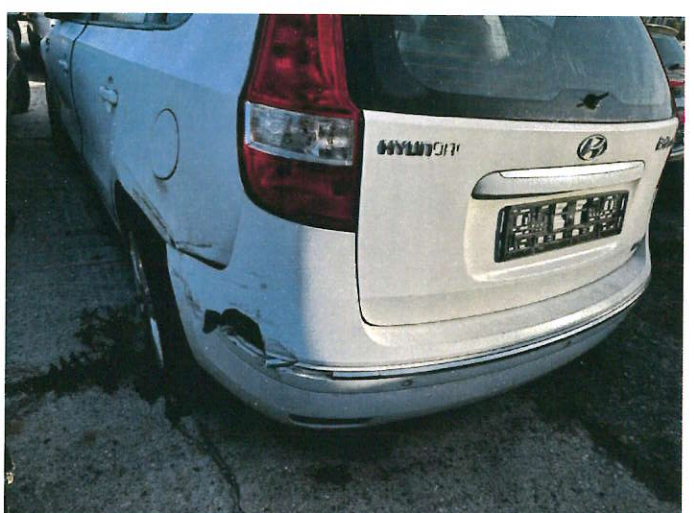

IMG_4516

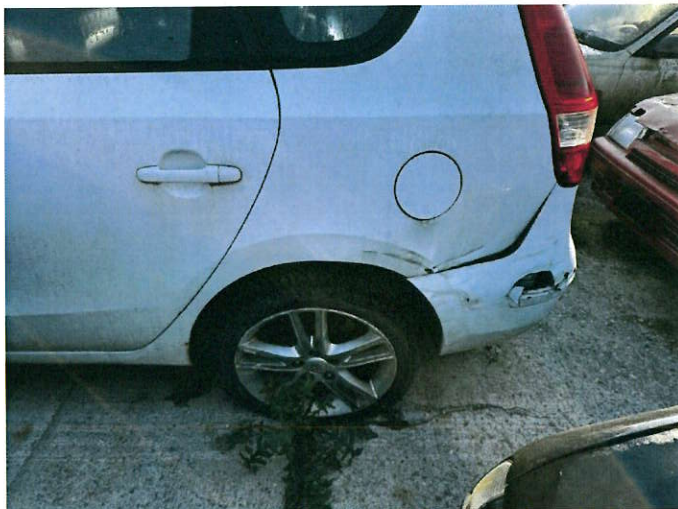

IMG_4517



IMG_4518



IMG_4523



IMG_4524



IMG_4525

- 5 Krata wlotu powietrza kpl.
6 Szyba drzwi bocznych przednich

P

WYCENA ZESPOŁÓW POJAZDU

Lp.	Nazwa zespołu	Udział [%]	Zniszczenie [%]	Wart. poz. zesp. [PLN]
1	Nadwozie lakierowane	19	20	2 234
2	Wypozażenie nadwozia	42	4	5 927
3	Silnik z osprzętem	16	6	2 211
4	Układ napędowy	7	0	1 029
5	Zawieszenie przednie z układem kierowniczym	7	10	926
6	Zawieszenie tylne	4	18	482
7	Reszta	5	10	662
Bazowa wartość głównych zespołów pojazdu				13 471 PLN

WYLICZENIE WARTOŚCI POJAZDU W STANIE USZKODZONYM

Metoda stopnia uszkodzenia

Wartość pojazdu nieuszkodzonego przy założonym wieku	14 700 PLN
Stopień uszkodzenia	0,0836
Współczynnik stopnia uszkodzenia	0,75
Współczynnik uszkodzeń ukrytych	0,96
Współczynnik zbywalności pojazdu uszkodzonego	0,26
Wynik metody stopnia uszkodzenia	2 522 PLN

PODSUMOWANIE

Wartość pojazdu uszkodzonego określona: Metodą stopnia uszkodzenia.	2 522 PLN
WARTOŚĆ RYNKOWA BRUTTO PO ZAOKRĄGLENIU	14 700 PLN
Zaokrąglona wartość pojazdu uszkodzonego	2 500 PLN
Różnica wartości pojazdu przed i po szkodzie	12 200 PLN
Współczynnik kosztu naprawy wzg. wartości rynkowej	2,77

DOKUMENTACJA FOTOGRAFICZNA

do wyceny nr: 770/BR/2023/56

z dnia: 2023/10/17

DANE IDENTYFIKACYJNE POJAZDU

Dane: [O] X-2023

Marka: HYUNDAI
Model: i30 1.6 MR'10 E5

Rok produkcji: 2010

Wersja: Style

Nr rejestracyjny: KR5WW10

Rodzaj pojazdu: Samochód osobowy



IMG_4507



IMG_4509



IMG_4514



IMG_4515