

Wycena numer: 698/BR/2023/52

z dnia: 2023/09/20

Wykonawca wyceny : Dariusz Sieczka PZM 5.30

Właściciel: Zarząd Dróg Miasta Krakowa

Adres: ul. Centralna 53, 31-586 Kraków

Zadanie: Określenie wartości rynkowej pojazdu przed szkodą oraz jego wartości w stanie uszkodzonym

DANE IDENTYFIKACYJNE POJAZDU

Dane: [O] IX-2023

Marka: LANCIA

Rok produkcji: 1995

Model: Delta 2.0 Kat. MR`93

Wersja: GT

Nr rejestracyjny: EL350PS

Rodzaj pojazdu: Samochód osobowy

Nr INFO-EKSPERT	019-00076
Okres eksploatacji pojazdu (95/05/15-23/09/20)	340 mies.
Kolor powłoki lakierowej, (rodzaj lakieru)	czarny
Oznaczenie typu	836
Dop. masa całkowita	1750 kg
Rodzaj nadwozia	hatchback 5 drzwiowy
Jednostka napędowa	z zapłonem iskrowym (wtrysk)
Pojemność / Moc silnika	1995 ccm / 102kW (139KM)
Liczba cylindrów / Układ cylindrów / Liczba zaworów	4 / rzędowy / 16
Rodzaj skrzyni biegów	manualna
Rodzaj napędu	przedni (4x2)

Wartość rynkowa brutto wyżej zidentyfikowanego pojazdu, w stanie jak przed szkodą, określona na dzień wykonania opinii wynosi:

12700 PLN w tym VAT (23,0%) 2374,80 PLN

Wartość brutto pojazdu w stanie uszkodzonym określona na dzień wykonania opinii wynosi:

2200 PLN w tym VAT (23,0%) 411,38 PLN

ZAŁĄCZNIKI

- 1 Wycena wartości - druk podstawowy
- 2 Wycena wartości - arkusz kontrolny
- 3 Arkusz wycenienia wartości pojazdu uszkodzonego
- 4 Dokumentacja fotograficzna

 mgr Dariusz Sieczka
Polski Związek Motorowy
5.30
RZECZOZNAWCA

Wykonawca wyceny : Dariusz Sieczka PZM 5.30

Właściciel: Zarząd Dróg Miasta Krakowa

Adres: ul. Centralna 53, 31-586 Kraków

Zadanie: Określenie wartości rynkowej pojazdu przed szkodą oraz jego wartości w stanie uszkodzonym

DANE IDENTYFIKACYJNE POJAZDU

Dane: [O] IX-2023

Marka: LANCIA

Rok produkcji: 1995

Model: Delta 2.0 Kat. MR`93

Wersja: GT

Nr rejestracyjny: EL350PS

Rodzaj pojazdu: Samochód osobowy

Nr INFO-EKSPERT	019-00076
Okres eksploatacji pojazdu (95/05/15-23/09/20)	340 mies.
Kolor powłoki lakierowej, (rodzaj lakieru)	czarny
Oznaczenie typu	836
Dop. masa całk.	1750 kg
Rodzaj nadwozia	hatchback 5 drzwiowy
Jednostka napędowa	z zapłonem iskrowym (wtrysk)
Pojemność / Moc silnika	1995 ccm / 102kW (139KM)
Liczba cylindrów / Układ cylindrów / Liczba zaworów	4 / rzędowy / 16
Rodzaj skrzyni biegów	manualna
Rodzaj napędu	przedni (4x2)

WYPOSAŻENIE STANDARDOWE (1994.08-1996.12)

L.p.	Nazwa elementu wyposażenia	L.p.	Nazwa elementu wyposażenia
1	ABS - system zapobiegający blokowaniu kół	7	Szyby przyciemniane
2	Immobilizer	8	Tarcze kół aluminiowe
3	Obrotomierz	9	Wspomaganie układu kierowniczego
4	Poduszka powietrzna kierowcy	10	Zaglówki na wszystkich miejscach
5	Siedzenia tylne dzielone	11	Zamek centralny
6	Szyby przednie regulowane elektrycznie		

L.p. Nazwa pakietu / elementu pakietu wyposażenia standardowego

1	Lusterka zewnętrzne podgrzewane i regulowane elektrycznie Lusterka zewnętrzne regulowane elektrycznie Lusterka zewnętrzne podgrzewane elektrycznie
2	Wycieraczka szyby tylnej ze spryskiwaczem Spryskiwacz szyby tylnej Wycieraczka szyby tylnej

WYPOSAŻENIE DODATKOWE

L.p.	Nazwa elementu wyposażenia	Wartość [PLN]
1	+Klimatyzacja	516
2	+Lakier metalizowany	160
3	+Tarcze kół ze stopów lekkich (dopłata)	0

OPISY DOTYCZĄCE POJAZDU

Lancia Delta 2.0 . Szacowany rok produkcji - 1995 - brak dokumentów rejestracyjnych.
Brak możliwości odczytu numeru VIN- pojazd zastawiony, brak możliwości otwarcia maski - zerwana linka.

Pojazd po długotrwałym postoju, posiada następujące uszkodzenia:

- szyba czołowa - rozspojenie
- maska - zarysowania powłoki lakierowej
- błotnik PL, PP, TL, TP - drobne zarysowania powłoki lakierowej
- dach - zarysowania, zmatowienia powłoki lakierowej
- zderzak przód + tył - zarysowania, obicia
- drzwi PL, PP, TL, TP - zarysowania powłoki lakierowej
- szyba drzwi PL - stłuczona
- opony - ze względu na długotrwały postój - zużyte w 100%, spękane

Brak możliwości uruchomienia - brak kluczyków, brak możliwości odczytu wskazań drogomierza - brak akumulatora.

Wymaga przeglądu i naprawy celem uruchomienia.

Ze względu na unikatowość pojazdu - możliwe dalsze użytkowanie po przeprowadzeniu niezbędnych napraw oraz przeglądu.

Oględziny pojazdu wykonane w dniu 18.09.2023 r. przy ulicy Rzebika w Krakowie w obecności pracownika ochrony .

ZASTRZEŻENIA OGRANICZAJĄCE:

- Rzeczoznawca nie bierze odpowiedzialności za wady ukryte /fizyczne i prawne/ niemożliwe do stwierdzenia metodami, którymi przeprowadzono badania i ewentualne skutki wynikające z dalszego użytkowania przedmiotu wyceny
- Niniejsze oszacowanie nie jest ekspertyzą stanu technicznego przedmiotu wyceny i za taką nie może być uznawane, nie jest także gwarancją kompletności oraz sprawności przedmiotu wyceny
- Powyższe opracowanie nie może być traktowane jako gwarancja sprzedaży przedmiotu wyceny za oszacowaną wartość
- Nie przeprowadzono badania prawdziwości ani poprawności danych identyfikacyjnych przedmiotu wyceny, w tym m.in. numerów fabrycznych i roku produkcji
- Rzeczoznawca nie ponosi odpowiedzialności za ewentualne szkody powstałe z oparcia się na stanie przedmiotu wyceny wynikającym z przedstawionych przez zamawiającego wycenę informacji, jeśli brak było podstaw do kwestionowania ich zgodności ze stanem rzeczywistym lub też ustalenie stanu rzeczywistego przez rzeczoznawcę było niemożliwe lub znacznie utrudnione

KOREKTY

WARTOŚĆ BAZOWA BRUTTO (340 mies.) *	12 000 PLN
KOREKTA ZA WYPOSAŻENIE DODATKOWE	676 PLN

Wyposażenie pojazdu powoduje powiększenie wartości pojazdu, gdy jest wyposażeniem ponadstandardowym oraz jest sprawne, czyli zdolne do spełnienia swojej funkcji. Wielkość korekty wartości bazowej, związanej z wyposażeniem dodatkowym pojazdu została określona na

podstawie udziału tego wyposażenia w wartości standardowo wyposażonego nowego pojazdu z uwzględnieniem amortyzacji pojazdu i zwiększonej amortyzacji jego wyposażenia.

Wartość rynkowa brutto wyżej zidentyfikowanego pojazdu, w stanie jak przed szkodą, określona na dzień wykonania opinii wynosi:

12700 PLN

(słownie: dwanaście tysięcy siedemset złotych)

w tym VAT (23,0%) 2374,80 PLN

Wartość brutto pojazdu w stanie uszkodzonym określona na dzień wykonania opinii wynosi:

2200 PLN

(słownie: dwa tysiące dwieście złotych)

w tym VAT (23,0%) 411,38 PLN

Wartości określono na podstawie:

- notowań wartości rynkowych ustalonych przez wykonawcę opinii,
- korekt mających wpływ na wartość pojazdu,
- analizy zbywalności pojazdu uszkodzonego.

ARKUSZ USTALENIA WARTOŚCI POJAZDU

do wyceny nr: 698/BR/2023/52

z dnia: 2023/09/20

Wykonawca wyceny : Dariusz Sieczka PZM 5.30

Właściciel: Zarząd Dróg Miasta Krakowa

Adres: ul. Centralna 53, 31-586 Kraków

Zadanie: Określenie wartości rynkowej pojazdu przed szkodą oraz jego wartości w stanie uszkodzonym

DANE IDENTYFIKACYJNE POJAZDU

Dane: [O] IX-2023

Marka: LANCIA

Rok produkcji: 1995

Model: Delta 2.0 Kat. MR`93

Wersja: GT

Nr rejestracyjny: EL350PS

Rodzaj pojazdu: Samochód osobowy

Nr IE: 019-00076

USTALENIE WARTOŚCI POJAZDU**KATALOG WARTOŚCI BAZOWYCH (BRUTTO):**

rok	mies.	wart. z katal. [PLN]	wart. zadana [PLN]	
1995	05		12000	
WARTOŚĆ BAZOWA BRUTTO (340 mies.) *				12 000 PLN

Normatywny okres eksploatacji **340 mies.**Rzeczywisty okres eksploatacji **340 mies.****LISTA WYPOSAŻENIA:**

Lista wyposażenia na podstawie informacji z bazy danych na okres: 1994.08-1996.12

WYPOSAŻENIE DODATKOWE:

L.p.	Nazwa elementu wyposażenia	wta	data zam.	wpa	[%]	Wsp.	Wart. [PLN]
1	Klimatyzacja	0,25			5,21	0,82	516
2	Lakier metalizowany	0,50			2,06	0,65	160
3	Tarcze kół ze stopów lekkich (dopłata)	0,50			0,00	0,65	0
KOREKTA ZA WYPOSAŻENIE DODATKOWE							676 PLN
KOREKTA ZA WYPOSAŻENIE				676 PLN	<i>po korekcie:</i>		12 676 PLN

WARTOŚĆ RYNKOWA BRUTTO PO ZAOKRĄGLENIU **12 700 PLN**

ARKUSZ USTALENIA WARTOŚCI POJAZDU W STANIE USZKODZONYM

do wyceny nr: 698/BR/2023/52

z dnia: 2023/09/20

Wykonawca wyceny : Dariusz Sieczka PZM 5.30

Właściciel: Zarząd Dróg Miasta Krakowa

Adres: ul. Centralna 53, 31-586 Kraków

Zadanie: Określenie wartości rynkowej pojazdu przed szkodą oraz jego wartości w stanie uszkodzonym

DANE IDENTYFIKACYJNE POJAZDU

Dane: [O] IX-2023

Marka: LANCIA

Rok produkcji: 1995

Model: Delta 2.0 Kat. MR'93

Wersja: GT

Nr rejestracyjny: EL350PS

Rodzaj pojazdu: Samochód osobowy

Nr IE: 019-00076

Wartość pojazdu nieuszkodzonego (założony wiek pojazdu jak w dniu wyceny - 340 mies.)

12 700 PLN

Współczynnik amortyzacji pojazdu

0,16

CZĘŚCI DO NAPRAWY

Lp. Nazwa elementu

Lewy/Prawy

1 Nadwozie lakierowane

1 Pokrywa przednia

2 Błotnik przedni

LiP

3 Drzwi boczne przednie

LiP

4 Drzwi boczne tylne

LiP

5 Drzwi tyłu nadwozia

6 Błotnik tylny

LiP

7 Dach kpl.

2 Wyposażenie nadwozia

8 Zderzak przedni kpl.

9 Zderzak tylny kpl.

3 Silnik z osprzętem

10 Napęd rozrządu z obudową

5 Zawieszenie przednie z układem kierowniczym

11 Tarcza hamulcowa (bęben hamulcowy)

LiP

12 Zacisk hamulca (rozpieracz) z osłoną i elementami ciemnymi (

LiP

6 Zawieszenie tylne

13 Tarcza hamulcowa / bęben

LiP

14 Zacisk hamulca (rozpieracz) z osłoną i elementami ciemnymi (

LiP

CZĘŚCI DO WYMIANY

Lp. Nazwa elementu

Lewy/Prawy

2 Wyposażenie nadwozia

1 Szyba przednia

7 Reszta

2 Opona koła przedniego

LiP

3 Akumulator

4 Opona koła tylnego

LiP

BRAKI W KOMPLETACJI POJAZDU

Lp. Nazwa elementu

Lewy/Prawy

2 Wyposażenie nadwozia

1 Szyba drzwi bocznych przednich

L

WYCENA ZESPOŁÓW POJAZDU

L.p.	Nazwa zespołu	Udział [%]	Zniszczenie [%]	Wart. poz. zesp. [PLN]
1	Nadwozie lakierowane	21	15	2 267
2	Wyposażenie nadwozia	35	3	4 312
3	Silnik z osprzętem	19	2	2 365
4	Układ napędowy	7	0	889
5	Zawieszenie przednie z układem kierowniczym	9	4	1 097
6	Zawieszenie tylne	4	8	467
7	Reszta	5	11	565
Bazowa wartość głównych zespołów pojazdu				11 962 PLN

WYLICZENIE WARTOŚCI POJAZDU W STANIE USZKODZONYM

Metoda zredukowanego kosztu naprawy w oparciu o szacunkowy koszt naprawy

Wartość pojazdu nieuszkodzonego przy założonym wieku	12 700 PLN
Koszt naprawy oszacowany na podstawie obrazu uszkodzeń	26 480 PLN
Współczynnik redukcji kosztu części	0,30
Współczynnik redukcji pozostałych składników naprawy	0,65
Współczynnik zmiany kosztu naprawy	0,80
Zredukowany koszt naprawy	10 545 PLN
Wynik metody zredukowanego kosztu naprawy	2 155 PLN

Metoda stopnia uszkodzenia

Wartość pojazdu nieuszkodzonego przy założonym wieku	12 700 PLN
Stopień uszkodzenia	0,0581
Współczynnik stopnia uszkodzenia	0,81
Współczynnik uszkodzeń ukrytych	0,96
Współczynnik zbywalności pojazdu uszkodzonego	0,18
Wynik metody stopnia uszkodzenia	1 674 PLN

PODSUMOWANIE

Wartość pojazdu uszkodzonego określona: Metodą zredukowanego kosztu naprawy. .	2 155 PLN
WARTOŚĆ RYNKOWA BRUTTO PO ZAOKRĄGLENIU	12 700 PLN
Zaokrąglona wartość pojazdu uszkodzonego	2 200 PLN
Różnica wartości pojazdu przed i po szkodzie	10 500 PLN
Współczynnik kosztu naprawy wzg. wartości rynkowej	2,09

DOKUMENTACJA FOTOGRAFICZNA

do wyceny nr: 698/BR/2023/52

z dnia: 2023/09/20

DANE IDENTYFIKACYJNE POJAZDU

Dane: [O] IX-2023

Marka: LANCIA

Rok produkcji: 1995

Model: Delta 2.0 Kat. MR`93

Wersja: GT

Nr rejestracyjny: EL350PS

Rodzaj pojazdu: Samochód osobowy



IMG_6238



IMG_6242



IMG_6248



IMG_6250



IMG_6239



IMG_6243



IMG_6251



IMG_6252

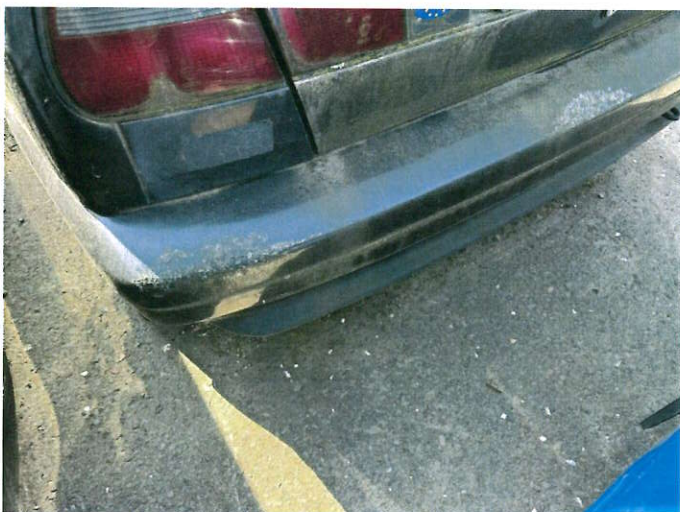

IMG_6253

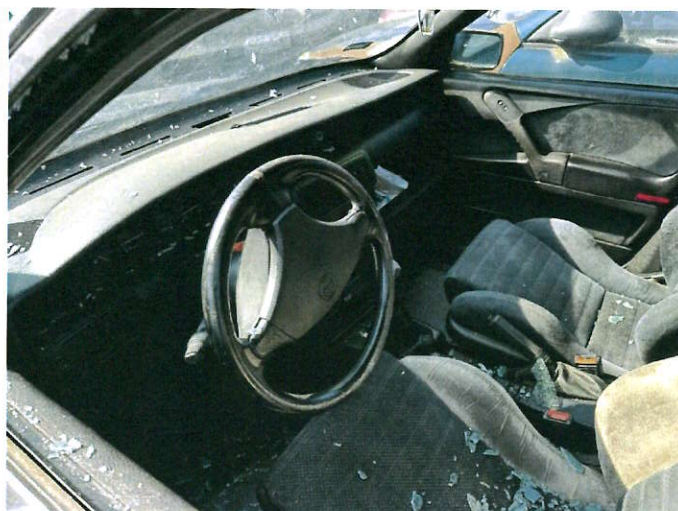

IMG_6254



IMG_6255



IMG_6256

