

Wycena numer: 770/BR/2023/13

z dnia: 2023/10/07

Wykonawca wyceny : mgr inż. Wojciech Pawlikowski

Właściciel: ZARZĄD DRÓG MIASTA KRAKOWA

Adres: ul. CENTRALNA 53, 31-586 KRAKÓW

Zadanie: Określenie wartości rynkowej pojazdu

DANE IDENTYFIKACYJNE POJAZDU

Dane: [O] X-2023

Marka: AUDI

Rok produkcji: 1996

Model: Cabrio 2.6 Kat.

Wersja: e

Rodzaj pojazdu: Samochód osobowy

Nr rejestracyjny: KTA2033C

VIN: WAUZZZ8GZTA008860

Nr INFO-EKSPERT	002-00911
Data pierwszej rejestracji	1998/09/09
Data oględzin	2023/10/07
Przebieg podany	210355 km
Okres eksploatacji pojazdu (98/09/09-23/10/07)	301 mies.
Kolor powłoki lakierowej, (rodzaj lakieru)	CZERWONY 2-warstwowy typu uni
Oznaczenie typu	8G7
Dop. masa cała.	1855 kg
Rodzaj nadwozia	cabriolet 2 drzwiowy
Jednostka napędowa	z zapłonem iskrowym (wtrysk)
Pojemność / Moc silnika	2598 ccm / 110kW (150KM)
Liczba cylindrów / Układ cylindrów / Liczba zaworów	6 / widlasty / 12
Rodzaj skrzyni biegów	manualna
Rodzaj napędu	przedni (4x2)

Wartość rynkowa brutto wyżej zidentyfikowanego pojazdu, w stanie jak przed szkodą, określona na dzień wykonania opinii wynosi:

20300 PLN w tym VAT (23,0%) 3795,93 PLN

Wartość brutto pojazdu w stanie uszkodzonym określona na dzień wykonania opinii wynosi:

7900 PLN w tym VAT (23,0%) 1477,24 PLN

ZALĄCZNIKI

- 1 Wycena wartości - druk podstawowy
- 2 Wycena wartości - arkusz kontrolny
- 3 Dokumentacja fotograficzna

Wykonawca wyceny : mgr inż. Wojciech Pawlikowski

Właściciel: ZARZĄD DRÓG MIASTA KRAKOWA

Adres: ul. CENTRALNA 53, 31-586 KRAKÓW

Zadanie: Określenie wartości rynkowej pojazdu

DANE IDENTYFIKACYJNE POJAZDU

Dane: [O] X-2023

Marka: AUDI

Rok produkcji: 1996

Model: Cabrio 2.6 Kat.

Wersja: e

Nr rejestracyjny: KTA2033C

Rodzaj pojazdu: Samochód osobowy

VIN: WAUZZZ8GZTA008860

Nr INFO-EKSPERT	002-00911
Data pierwszej rejestracji	1998/09/09
Data oględzin	2023/10/07
Przebieg podany	210355 km
Okres eksploatacji pojazdu (98/09/09-23/10/07)	301 mies.
Kolor powłoki lakierowej, (rodzaj lakieru)	CZERWONY 2-warstwowy typu uni
Oznaczenie typu	8G7
Dop. masa całkow.	1855 kg
Rodzaj nadwozia	cabriolet 2 drzwiowy
Jednostka napędowa	z zapłonem iskrowym (wtrysk)
Pojemność / Moc silnika	2598 ccm / 110kW (150KM)
Liczba cylindrów / Układ cylindrów / Liczba zaworów	6 / widlasty / 12
Rodzaj skrzyni biegów	manualna
Rodzaj napędu	przedni (4x2)

WYPOSAŻENIE STANDARDOWE (1995.04-1998.12)

L.p.	Nazwa elementu wyposażenia	L.p.	Nazwa elementu wyposażenia
1	ABS - system zapobiegający blokowaniu kół	8	Szyby regulowane elektrycznie
2	Fotele sportowe	9	Tapicerka foteli ze skóry
3	Immobilizer	10	Tarcze kół aluminiowe
4	Obrotomierz	11	Wspomaganie układu kierowniczego
5	Poduszka powietrzna kierowcy	12	Zagłówki foteli przednich
6	Poduszka powietrzna pasażera	13	Zamek centralny
7	Szyby przyciemniane		

L.p. Nazwa pakietu / elementu pakietu wyposażenia standardowego

- | | |
|---|---|
| 1 | Lusterka zewnętrzne podgrzewane i regulowane elektrycznie |
| | Lusterka zewnętrzne regulowane elektrycznie |
| | Lusterka zewnętrzne podgrzewane elektrycznie |

WYPOSAŻENIE DODATKOWE

L.p.	Nazwa elementu wyposażenia	Wartość [PLN]
1	+Fotel kierowcy podgrzewany	66
2	+Fotel pasażera podgrzewany	66
3	+Kierownica pokryta skórą	47
4	+Wykończenie wnętrza drewnem/ skórą/ specjalne	83

KOREKTY

WARTOŚĆ BAZOWA BRUTTO (329 mies.) *	20 000 PLN
KOREKTA ZA WYPOSAŻENIE DODATKOWE	262 PLN

Wyposażenie pojazdu powoduje powiększenie wartości pojazdu, gdy jest wyposażeniem ponadstandardowym oraz jest sprawne, czyli zdolne do spełnienia swojej funkcji. Wielkość korekty wartości bazowej, związanej z wyposażeniem dodatkowym pojazdu została określona na podstawie udziału tego wyposażenia w wartości standardowo wyposażonego nowego pojazdu z uwzględnieniem amortyzacji pojazdu i zwiększonej amortyzacji jego wyposażenia.

KOMENTARZ

Rok produkcji - 1996, ustalony wg nr VIN.

Brak dokumentów rejestracyjnych pojazdu. Brak kluczyków. Brak możliwości odpalenia.

Dane z bazy CEPIK.

Przebieg na dzień ostatniego badania technicznego.

Ogłędziny w warunkach parkingowych.

Brak możliwości ogłędzin poszczególnych podzespołów w warunkach warsztatowych.

Prawdopodobieństwo wad ukrytych.

Na elementach nadwozia uszkodzenia lakieru.

Zderzak przedni oderwany, uszkodzony.

Ogumienie zużyte w 100% z uwagi na wiek i długotrwały postój.

W celu uruchomienia pojazd wymaga napraw i przeglądu.

Przywrócenie pojazdu do eksploatacji jest możliwe po przeprowadzeniu napraw.

Przeznaczenie - możliwość dalszej eksploatacji

Ogłędzin dokonano na parkingu przy ul. Rzebika w Krakowie w obecności pracownika parkingu.

Wartość rynkowa brutto wyżej zidentyfikowanego pojazdu, w stanie jak przed szkodą, określona na dzień wykonania opinii wynosi:

20300 PLN

(słownie: dwadzieścia tysięcy trzysta złotych)

w tym VAT (23,0%) 3795,93 PLN

Wartość brutto pojazdu w stanie uszkodzonym określona na dzień wykonania opinii wynosi:



7900 PLN

(słownie: siedem tysięcy dziewięćset złotych)

w tym VAT (23,0%) 1477,24 PLN

Wartości określono na podstawie:

- notowań wartości rynkowych ustalonych przez wykonawcę opinii,
- korekt mających wpływ na wartość pojazdu,
- analizy zbywalności pojazdu uszkodzonego.

mgr inż. Wojciech Pawlikowski
Polski Związek Motoryzacyjny

ARKUSZ USTALENIA WARTOŚCI POJAZDU

do wyceny nr: 770/BF/2023/13

z dnia: 2023/10/07

Wykonawca wyceny : mgr inż. Wojciech Pawlikowski

Właściciel: ZARZĄD DRÓG MIASTA KRAKOWA

Adres: ul. CENTRALNA 53, 31-586 KRAKÓW

Zadanie: Określenie wartości rynkowej pojazdu

DANE IDENTYFIKACYJNE POJAZDU

Dane: [O] X-2023

Marka: AUDI

Rok produkcji: 1996

Model: Cabrio 2.6 Kat.

Wersja: e

Nr rejestracyjny: KTA2033C

Rodzaj pojazdu: Samochód osobowy

Nr IE: 002-00911

USTALENIE WARTOŚCI POJAZDU**KATALOG WARTOŚCI BAZOWYCH (BRUTTO):**

rok	mies.	wart. z katal. [PLN]	wart. zadana [PLN]	
1996	05		20000	
WARTOŚĆ BAZOWA BRUTTO (329 mies.) *				20 000 PLN

Normatywny okres eksploatacji **329 mies.**DATA PIERWSZEJ REJESTRACJI (rok/mies/dn) **1998/09/09**Rzeczywisty okres eksploatacji **301 mies.****LISTA WYPOSAŻENIA:**

Lista wyposażenia na podstawie informacji z bazy danych na okres: 1995.04-1998.12

WYPOSAŻENIE DODATKOWE:

L.p.	Nazwa elementu wyposażenia	wta	data zam.	wpa	[%]	Wsp.	Wart. [PLN]
1	Fotel kierowcy podgrzewany	0,75			0,69	0,47	66
2	Fotel pasażera podgrzewany	0,75			0,69	0,47	66
3	Kierownica pokryta skórą	1,00			0,79	0,30	47
4	Wykończenie wnętrza drewnem/ skórą/ specjalne	1,00			1,38	0,30	83
KOREKTA ZA WYPOSAŻENIE DODATKOWE							262 PLN
KOREKTA ZA WYPOSAŻENIE							262 PLN po korekcie: 20 262 PLN

Przebieg rzeczywisty podany **210 355 km****UWAGI**

Podpisując nieniejsza opinię rzeczoznawca zastrzega się, że nie bierze odpowiedzialności za ukryte uszkodzenia, wady tworzywa lub montażu badanego obiektu oraz zmiany zaistniałe po dniu badania.

WARTOŚĆ RYNKOWA BRUTTO PO ZAOKRĄGLENIU **20 300 PLN**

mgr inż. Wojciech Pawlikowski

DOKUMENTACJA FOTOGRAFICZNA

do wyceny nr: 770/BF/2023/13

z dnia: 2023/10/07

DANE IDENTYFIKACYJNE POJAZDU

Dane: [O] X-2023

Marka: AUDI

Rok produkcji: 1996

Model: Cabrio 2.6 Kat.

Wersja: e

Nr rejestracyjny: KTA2033C

Rodzaj pojazdu: Samochód osobowy



20231006_130712



20231006_130736

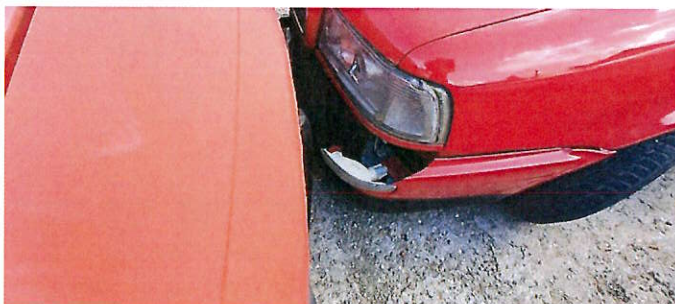

20231006_130739



20231006_130740



20231006_130742



20231006_130744



20231006_130745



20231006_130751



20231006_130753



20231006_130755



20231006_130756



20231006_130758



20231006_130801

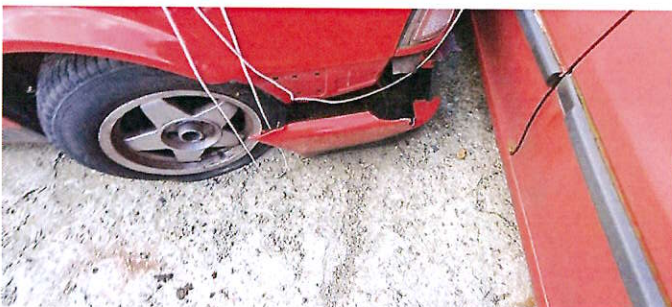

20231006_130803



20231006_130805



20231006_130816

ARKUSZ USTALENIA WARTOŚCI POJAZDU W STANIE USZKODZONYM

do wyceny nr: 770/BR/2023/13

z dnia: 2023/10/07

Wykonawca wyceny : mgr inż. Wojciech Pawlikowski

Właściciel: ZARZĄD DRÓG MIASTA KRAKOWA

Adres: ul. CENTRALNA 53, 31-586 KRAKÓW

Zadanie: Określenie wartości rynkowej pojazdu

DANE IDENTYFIKACYJNE POJAZDU

Dane: [O] X-2023

Marka: AUDI

Rok produkcji: 1996

Model: Cabrio 2.6 Kat.

Wersja: e

Nr rejestracyjny: KTA2033C

Rodzaj pojazdu: Samochód osobowy

Nr IE: 002-00911

Wartość pojazdu nieuszkodzonego (założony wiek pojazdu jak w dniu wyceny - 301 mies.)

20 300 PLN

Współczynnik amortyzacji pojazdu

0,21

CZĘŚCI DO NAPRAWY

L.p. Nazwa elementu

Lewy/Prawy

1 Nadwozie lakierowane

1 Pokrywa przednia

2 Błotnik przedni

LiP

3 Drzwi boczne

LiP

4 Pokrywa tylna

5 Błotnik tylny

LiP

6 Próg kpl.

LiP

2 Wyposażenie nadwozia

7 Zderzak tylny kpl.

8 Dach składany mechanicznie

CZĘŚCI DO WYMIANY

L.p. Nazwa elementu

Lewy/Prawy

2 Wyposażenie nadwozia

1 Zderzak przedni kpl.

2 Lampa zespolona tylna kpl.

LiP

3 Silnik z osprzętem

3 Napęd rozrządu z obudową

5 Zawieszenie przednie z układem kierowniczym

4 Tarcza hamulcowa (bęben hamulcowy)

LiP

5 Zacisk hamulca (rozpieracz) z osłoną i elementami ciemnymi (

LiP

6 Zawieszenie tylne

6 Tarcza hamulcowa / bęben

LiP

7 Zacisk hamulca (rozpieracz) z osłoną i elementami ciemnymi (

LiP

7 Reszta

8 Opona koła przedniego

LiP

9 Akumulator

10 Opona koła tylnego

LiP

WYCENA ZESPOŁÓW POJAZDU

L.p. Nazwa zespołu

Udział
[%]Zniszczenie
[%]Wart. poz.
zesp. [PLN]

1 Nadwozie lakierowane

20

12

3 573

2 Wyposażenie nadwozia

34

6

6 488

3 Silnik z osprzętem

19

4

3 703

4 Układ napędowy

9

0

1 827

5 Zawieszenie przednie z układem kierowniczym

9

10

1 644

6 Zawieszenie tylne	4	18	666
7 Reszta	5	10	914
Bazowa wartość głównych zespołów pojazdu			18 815 PLN

WYLICZENIE WARTOŚCI POJAZDU W STANIE USZKODZONYM

Metoda zredukowanego kosztu naprawy w oparciu o szacunkowy koszt naprawy

Wartość pojazdu nieuszkodzonego przy założonym wieku	20 300 PLN
Koszt naprawy oszacowany na podstawie obrazu uszkodzeń	36 312 PLN
Współczynnik redukcji kosztu części	0,30
Współczynnik redukcji pozostałych składników naprawy	0,65
Współczynnik zmiany kosztu naprawy	0,80
Zredukowany koszt naprawy	12 377 PLN
Wynik metody zredukowanego kosztu naprawy	7 923 PLN

Metoda stopnia uszkodzenia

Wartość pojazdu nieuszkodzonego przy założonym wieku	20 300 PLN
Stopień uszkodzenia	0,0732
Współczynnik stopnia uszkodzenia	0,77
Współczynnik uszkodzeń ukrytych	0,96
Współczynnik zbywalności pojazdu uszkodzonego	0,19
Wynik metody stopnia uszkodzenia	2 643 PLN

PODSUMOWANIE

Wartość pojazdu uszkodzonego określona: Metodą zredukowanego kosztu naprawy.	7 923 PLN
WARTOŚĆ RYNKOWA BRUTTO PO ZAOKRĄGLENIU	20 300 PLN
Zaokrąglona wartość pojazdu uszkodzonego	7 900 PLN
Różnica wartości pojazdu przed i po szkodzie	12 400 PLN
Współczynnik kosztu naprawy wzg. wartości rynkowej	1,79

 mgr inż. Wojciech Pawlikowski
 Polskie Związki Motoryzacyjne
 ZREKROZNAJAZD

