

POLSKI ZWIĄZEK MOTOROWY

Okręgowy Zespół Działalności Gospodarczej Sp.z.o.o.

31-982 Kraków, ul. Bp. Tomickiego 4

tel. 12 643-66-66, 12 422-02-15, fax 12 425-85-14

REGON 000513366 NIP 676-007-78-04

Wycena numer: 621/BR/2023/4

z dnia: 2023/08/30

Wykonawca wyceny : mgr inż. Wojciech Pawlikowski

Właściciel: Zarząd Dróg Miasta Krakowa

Adres: ul. Centralna 53, 31-586 Kraków

Zadanie: Określenie wartości rynkowej pojazdu

**DANE IDENTYFIKACYJNE POJAZDU**

Dane: [N] VIII-2023

Marka: KOGEL

Rok produkcji: 2007

Model: SN 24 Mega 35.0t

Wersja: CO24P90/910/13.95

Nr rejestracyjny: KN 5956P

Rodzaj pojazdu: Naczepa

VIN: WK0S0002400077260

Nr INFO-EKSPERT

175-00045

Data pierwszej rejestracji

2007/01/30

Data oględzin

2023/08/30

Okres eksploatacji pojazdu (07/01/30-23/08/30)

199 mies.

Dop. masa całkow. / Masa własna / Ładowność

35000 kg / 6980 kg\* / 28020 kg

Rodzaj naczepy

skrzyniowa z opończę typu kurtyna

Liczba poziomów

1

Zawieszenie osi / Rozstaw osi

poduszki / 1310 mm

Długość / Szerokość / Wysokość

13950 mm / 2550 mm / 4000 mm

Wartość rynkowa brutto wyżej zidentyfikowanego pojazdu, w stanie jak przed szkodą, określona na dzień wykonania opinii wynosi:

**51300 PLN w tym VAT (23,0%) 9592,68 PLN**

Wartość brutto pojazdu w stanie uszkodzonym określona na dzień wykonania opinii wynosi:

**2800 PLN w tym VAT (23,0%) 523,58 PLN**

**ZAŁĄCZNIKI**

- 1 Wycena wartości - druk podstawowy
- 2 Wycena wartości - arkusz kontrolny
- 3 Dokumentacja fotograficzna
- 4 Arkusz wyliczenia wartości pojazdu uszkodzonego



Wykonawca wyceny : mgr inż. Wojciech Pawlikowski  
 Właściciel: Zarząd Dróg Miasta Krakowa  
 Adres: ul. Centralna 53, 31-586 Kraków  
 Zadanie: Określenie wartości rynkowej pojazdu

POLSKI ZWIĄZEK MOTOROWY  
 Okręgowy Zespół Działalności Gospodarczej Sp.z.o.o.  
 31-982 Kraków, ul. Bp. Tomickiego 4  
 tel. 12 643-66-66, 12 422-02-15, fax 12 425-85-14  
 REGON 000513366 NIP 676-007-78-04

**DANE IDENTYFIKACYJNE POJAZDU**

Dane: [N] VIII-2023

Marka: KOGEL Rok produkcji: 2007  
 Model: SN 24 Mega 35.0t  
 Wersja: CO24P90/910/13.95 Nr rejestracyjny: KN 5956P  
 Rodzaj pojazdu: Naczepa VIN: WK0S0002400077260

Nr INFO-EKSPERT	175-00045
Data pierwszej rejestracji	2007/01/30
Data oględzin	2023/08/30
Okres eksploatacji pojazdu (07/01/30-23/08/30)	199 mies.
Dop. masa całkow. / Masa własna / Ładowność	35000 kg / 6980 kg* / 28020 kg
Rodzaj naczepy	skrzyniowa z opończę typu kurtyna
Liczba poziomów	1
Zawieszenie osi / Rozstaw osi	poduszki / 1310 mm
Długość / Szerokość / Wysokość	13950 mm / 2550 mm / 4000 mm

**WYPOSAŻENIE STANDARDOWE (2005.01- )**

Lp.	Nazwa elementu wyposażenia	Lp.	Nazwa elementu wyposażenia
1	Dach przesuwany Edscha Lite, podnoszony do ładunku	8	Osie bezobsługowe SAF
2	Drzwi tylne dwuskrzydłowe portalowe wysok 2860mm 2 pary rygli	9	Podłoga ze sklejki wodoodpornej gr. 30 mm wytrzyma 5460kg/oś.
3	Hamulec postojowy pneumatyczny ze sprężyną akumulacyjną	10	Skrzynka narzędziowa
4	Kłonicie 3 pary z 5 kieszeniami na listwy	11	Sworzeń sprzęgający 2"
5	Kosz na koło zapasowe	12	System antyprzechyłowy RSS
6	Łaty aluminiowe 3 kpl.	13	System hamulcowy elektroniczny EBS
7	Opończa boczna 900gr/m2	14	Układ hamulcowy z ALB

**WYPOSAŻENIE DODATKOWE**

Lp.	Nazwa elementu wyposażenia	Wartość [PLN]
1	+Zawieszenie pneumatyczne	1 689

**KOREKTY**

WARTOŚĆ BAZOWA BRUTTO (195 mies.)	50 184 PLN
KOREKTA ZA WYPOSAŻENIE DODATKOWE	1 689 PLN

Wyposażenie pojazdu powoduje powiększenie wartości pojazdu, gdy jest wyposażeniem ponadstandardowym oraz jest sprawne, czyli zdolne do spełnienia swojej funkcji. Wielkość korekty wartości bazowej, związanej z wyposażeniem dodatkowym pojazdu została określona na podstawie udziału tego wyposażenia w wartości standardowo wyposażonego nowego pojazdu z uwzględnieniem amortyzacji pojazdu i zwiększonej amortyzacji jego wyposażenia.

KOREKTA ZA PIERWSZĄ REJESTRACJĘ	- 565 PLN
---------------------------------	-----------

Korekta uwzględnia wpływ daty pierwszej rejestracji pojazdu (pierwszego dopuszczenia do ruchu po zakupieniu pojazdu nowego) na jego wartość. Przyjmuje się, że pojazd bazowy został zarejestrowany po raz pierwszy 2007/05/15. Pojazd wyceniany został zarejestrowany 3 miesiące wcześniej, zatem jego okres eksploatacji jest dłuższy od okresu eksploatacji pojazdu bazowego i stąd wynika ujemna korekta wartości.

**KOMENTARZ**

Rok produkcji - 2007, ustalony wg nr VIN. Brak dokumentów rejestracyjnych pojazdu. Brak kluczyków. Brak możliwości odpalenia.

Masa własna - 6980 kg  
 Masa całkowita - 35000 kg





**Ładowność - 28020 kg**

**Naczeпа posiada zawieszenie pneumatyczne.**

Na wszystkich elementach nadwozia i podwozia uszkodzenia, deformacje, zarysowania, korozje.

Wnętrze wyeksploatowane.

Ogumienie zużyte w 100% z uwagi na wiek i długotrwały postój.

W celu uruchomienia pojazd wymaga napraw i przeglądu co jest ekonomicznie nie uzasadnione.

**Przywrócenie pojazdu do eksploatacji jest ekonomicznie nieuzasadnione, jego wartość w stanie uszkodzonym jest równa wartości jego złomu.**

**Przeznaczenie - kasacja pojazdu**

**Kwota 2 800,00 zł. brutto stanowi minimalną wartość złomu przy tego typu pojeździe.**

**Uwaga! Na naczepie znajduje się załadunek, który nie jest przedmiotem wyceny.**

Oględzin dokonano na parkingu przy ul. Rzebika w Krakowie w obecności pracownika ZDMK.

**Wartość rynkowa brutto wyżej zidentyfikowanego pojazdu, w stanie jak przed szkodą, określona na dzień wykonania opinii wynosi:**

**51300 PLN**

(słownie: pięćdziesiąt jeden tysięcy trzysta złotych)

w tym VAT (23,0%) 9592,68 PLN

**Wartość brutto pojazdu w stanie uszkodzonym określona na dzień wykonania opinii wynosi:**

**2800 PLN**

(słownie: dwa tysiące osiemset złotych)

w tym VAT (23,0%) 523,58 PLN

**Wartości określono na podstawie:**

- notowań wartości rynkowych z bazy pojazdów "Komputerowego Systemu INFO-EKSPERT" na VIII-2023 zaakceptowanych przez wykonawcę opinii,
- korekt mających wpływ na wartość pojazdu,
- analizy zbywalności pojazdu uszkodzonego.

  
mgr inż. Wojciech Pawlikowski  
Polski Związek Motorowy  
5.05  
RZECZOZNAWCA

**POLSKI ZWIĄZEK MOTOROWY**  
Okręgowy Zespół Działalności Gospodarczej Sp.z.o.o.  
31-982 Kraków, ul. Bp. Tomickiego 4  
tel. 12 643-66-66, 12 422-02-15, fax 12 425-85-14  
REGON 000513366 NIP 676-007-78-04



**ARKUSZ USTALENIA WARTOŚCI POJAZDU**

do wyceny nr: 621/BR/2023/4

z dnia: 2023/08/30

Wykonawca wyceny : mgr inż. Wojciech Pawlikowski

Właściciel: Zarząd Dróg Miasta Krakowa

Adres: ul. Centralna 53, 31-586 Kraków

Zadanie: Określenie wartości rynkowej pojazdu

POLSKI ZWIĄZEK MOTOROWY

Okręgowy Zespół Działalności Gospodarczej Sp.z.o.o.

31-932 Kraków, ul. Bp. Tomickiego 4

tel. 12 643-66-66, 12 422-02-15, fax 12 425-85-14

REGON 000513366 NIP 676-007-78-04

**DANE IDENTYFIKACYJNE POJAZDU**

Dane: [N] VIII-2023

Marka: KOGEL

Rok produkcji: 2007

Model: SN 24 Mega 35.0t

Wersja: CO24P90/910/13.95

Nr rejestracyjny: KN 5956P

Rodzaj pojazdu: Naczepa

Nr IE: 175-00045

**USTALENIE WARTOŚCI POJAZDU**

Ostatnia cena nowego pojazdu: 160 515 PLN brutto na 07/2023

**KATALOG WARTOŚCI BAZOWYCH (NETTO):**

rok	mies.	wart. z katal. [PLN]	wart. zadana [PLN]
2022	05	119000	119000
2021	05	108500	108500
2020	05	100000	100000
2019	05	92000	92000
2018	05	84700	84700
2017	05	78100	78100
2016	05	72600	72600
2015	05	67500	67500
2014	05	63000	63000
2013	05	59200	59200
2012	05	55600	55600
2011	05	52300	52300
2010	05	49200	49200
2009	05	46200	46200
2008	05	43400	43400
2007	05	40800	40800
2006	05	38350	38350
2005	05	36050	36050

WARTOŚĆ BAZOWA BRUTTO (195 mies.) ..... **50 184 PLN**Normatywny okres eksploatacji ..... **195 mies.**DATA PIERWSZEJ REJESTRACJI (rok/mies/dn) ..... **2007/01/30**Rzeczywisty okres eksploatacji ..... **199 mies.**KOREKTA ZA PIERWSZĄ REJESTRACJĘ ..... - 565 PLN po korekcie: **49 619 PLN****LISTA WYPOSAŻENIA:**

Lista wyposażenia na podstawie informacji z bazy danych na okres: 2005.01-

**WYPOSAŻENIE DODATKOWE:**

L.p.	Nazwa elementu wyposażenia	wta	data zam.	wpa	[%]	Wsp.	Wart. [PLN]
1	Zawieszenie pneumatyczne	0,00			3,40	1,00	1 689
KOREKTA ZA WYPOSAŻENIE DODATKOWE							<b>1 689 PLN</b>
KOREKTA ZA WYPOSAŻENIE							<b>1 689 PLN po korekcie: 51 308 PLN</b>

Przebieg normatywny ..... **0 km**





**UWAGI**

Podpisując niniejszą opinię rzeczoznawca zastrzega się, że nie bierze odpowiedzialności za ukryte uszkodzenia, wady tworzywa lub montażu badanego obiektu oraz zmiany zaistniałe po dniu badania.

WARTOŚĆ RYNKOWA BRUTTO PO ZAOKRĄGLENIU ..... **51 300 PLN**

  
mgr inż. *Wojciech Pawlikowski*  
Polski Związek Motorowy  
5.05  
RZECZOZNAWCA

**POLSKI ZWIĄZEK MOTOROWY**  
Okręgowy Zespół Działalności Gospodarczej Sp.z.o.o.  
31-982 Kraków, ul. Bp. Tomickiego 4  
tel. 12 643-66-66, 12 422-02-15, fax 12 425-85-14  
REGON 000513366 NIP 676-007-78-04





# DOKUMENTACJA FOTOGRAFICZNA

do wyceny nr: 621/BR/2023/4

z dnia: 2023/08/30

## DANE IDENTYFIKACYJNE POJAZDU

Dane: [N] VIII-2023

Marka: KOGEL

Rok produkcji: 2007

Model: SN 24 Mega 35.0t

Wersja: CO24P90/910/13.95

Nr rejestracyjny: KN 5956P

Rodzaj pojazdu: Naczepa



20230830\_110022



20230830\_110031



20230830\_110034



20230830\_110037



20230830\_110044



20230830\_110046



20230830\_110050



20230830\_110103

**POLSKI ZWIĄZEK MOTOROWY**

Okręgowy Zespół Działalności Gospodarczej Sp.z o.o.

31-982 Kraków, ul. Bp. Tomickiego 4

tel. 12 643-66-66, 12 422-02-15, fax 12 425-85-14

REGON 000513366 NIP 676-007-78-04



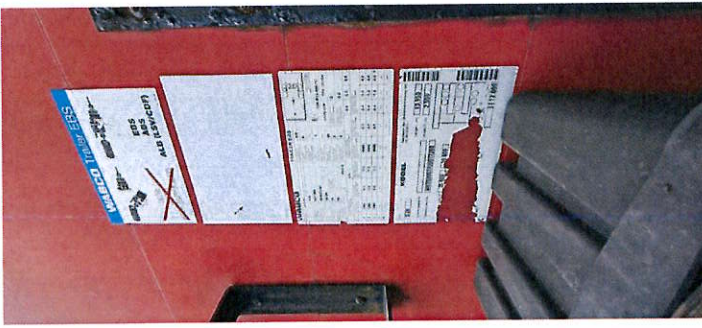

20230830\_110225

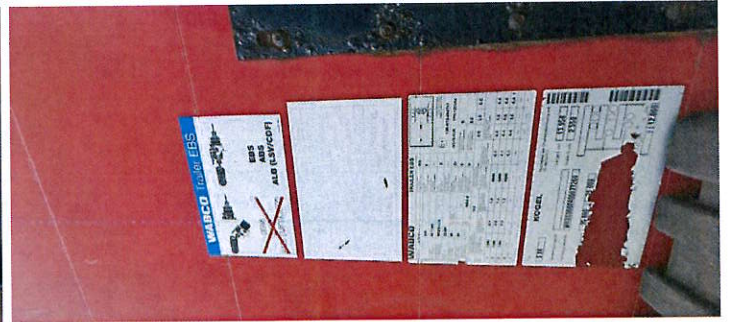

20230830\_110238



20230830\_110316



20230830\_110323

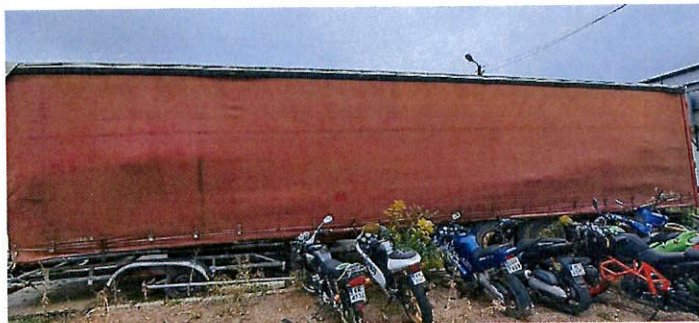

20230830\_110354



20230830\_110409



20230830\_110421



20230830\_110423

POLSKI ZWIĄZEK MOTOROWY  
 Okręgowy Zespół Działalności Gospodarczej Sp.z.o.o.  
 31-982 Kraków, ul. Bp. Tomickiego 4  
 tel. 12 643-66-66, 12 422-02-15, fax 12 425-85-14  
 REGON 000513366 NIP 676-007-78-04



**ARKUSZ USTALENIA WARTOŚCI POJAZDU W STANIE USZKODZONYM**

do wyceny nr: 621/BR/2023/4

z dnia: 2023/08/30

Wykonawca wyceny : mgr inż. Wojciech Pawlikowski

Właściciel: Zarząd Dróg Miasta Krakowa

Adres: ul. Centralna 53, 31-586 Kraków

Zadanie: Określenie wartości rynkowej pojazdu

**DANE IDENTYFIKACYJNE POJAZDU**

Dane: [N] VIII-2023

Marka: KOGEL

Rok produkcji: 2007

Model: SN 24 Mega 35.0t

Wersja: CO24P90/910/13.95

Nr rejestracyjny: KN 5956P

Rodzaj pojazdu: Naczepa

Nr IE: 175-00045

Wartość pojazdu nieuszkodzonego (założony wiek pojazdu jak w dniu wyceny - 199 mies.)

51 300 PLN

Współczynnik amortyzacji pojazdu

0,31

**WYCENA ZESPOŁÓW POJAZDU**

Lp. Nazwa zespołu

Udział  
[%]Zniszczenie  
[%]Wart. poz.  
zesp. [PLN]

1 Wyposażenie

9

100

0

2 Zawieszenie I osi

11

100

0

3 Zawieszenie II osi

11

100

0

4 Zawieszenie III osi

11

100

0

5 Rama

15

100

0

6 Nadwozie ładunkowe

34

100

0

7 Reszta

9

100

0

Bazowa wartość głównych zespołów pojazdu

0 PLN

**WYLICZENIE WARTOŚCI POJAZDU W STANIE USZKODZONYM****Metoda stopnia uszkodzenia**

Wartość pojazdu nieuszkodzonego przy założonym wieku

51 300 PLN

Stopień uszkodzenia

1,0000

Współczynnik stopnia uszkodzenia

0,20

Współczynnik uszkodzeń ukrytych

0,85

Współczynnik zbywalności pojazdu uszkodzonego

0,33

Wynik metody stopnia uszkodzenia

0 PLN

**Metoda odzysku części**

Szacunkowa wartość złomu

2 800 PLN

**PODSUMOWANIE**

Wartość pojazdu uszkodzonego określona: Metodą odzysku części.

2 800 PLN

WARTOŚĆ RYNKOWA BRUTTO PO ZAOKRĄGLENIU

51 300 PLN

Zaokrąglona wartość pojazdu uszkodzonego

2 800 PLN

Różnica wartości pojazdu przed i po szkodzie

48 500 PLN

Polski Związek Motorowy  
5.05

mgr inż. Wojciech Pawlikowski

RZECZOZNAWCA

POLSKI ZWIĄZEK MOTOROWY

Okręgowy Zespół Działalności Gospodarczej Sp.z.o.o.

31-982 Kraków, ul. Bp. Tomickiego 4

tel. 12 643-66-66, 12 422-02-15, fax 12 425-85-14

REGON 000513366 NIP 676-007-78-04

