ID: GD-13.6640.3514.2019

MAPA DO CELÓW PROJEKTOWYCH SKALA 1 : 500		miasto: Kraków Jednostka ewidencyjna : 126103_9 Nowa-Huta Obreb ewidencyjny: 126103_9.0005(NH-5)
Obiekt : ul. Wawelska dz. 7/6 obr. 5 Nowa-Huta		Mapa zgodna ze stanem w terenie na: MAJ 2019
nr. zlecenia 5465/2019	Układ wsp.(X,Y) 2000 Układ odniesienia wysokościH Kronsztadt 86	Sekcje: 7.126.12.11.3.3 7.126.12.16.1.1

Niniejsza mapa została wykonana bez ustalenia obciążeń dot. służebności gruntowych

Mapę wykreślono na podstawie: pomiaru bezpośredniego w terenie oraz numerycznej mapy zasadniczej: sekcje: 7.126.12.11.3.3, 7.126.12.16.1.1

Objekty projektowane w okresie ostatnich 3 lat w zakresie — — — — — naniesiono zgodnie z dokumentacją uzgodnioną w Z.U.D.P.

Granice działek ewidencyjnych nie zostały ustalone w ramach wykonywania mapy do celów projektowych

Niniejsza mapa w swojej treści zawiera projektowane sieci uzbrojenia terenu uzgodnione w ZUDP

Nie wyklucza się istnienia w terenie innych nie wykazanych na niniejszej mapie urządzeń podziemnych, które nie były zgłoszone do inwentaryzacji lub o których brak jest informacji w instytucjach branżowych

GEODETA UPRAWNIONY
nr upr. 15723
mgr inż. Marek Filiczak

PREZYDENT MIASTA KRAKOWA
P. 1261. 2019. 45
7 8 MAJ 2019

z up. PREZYDENTA MIASTA

ZA ZGODNOŚĆ Z ORYGINAŁEM

INŻ. MACIEJ MĄDRO
UPRAWNIENIA BUDOWLANE
do projektowania i kierowania robotami budowlanymi bez ograniczeń w specjalności drogowej
NR EWID. MAP/0070/PWOD/05

Legenda:
-- znak drogowy
-- krzaki
-- słupek ochronny

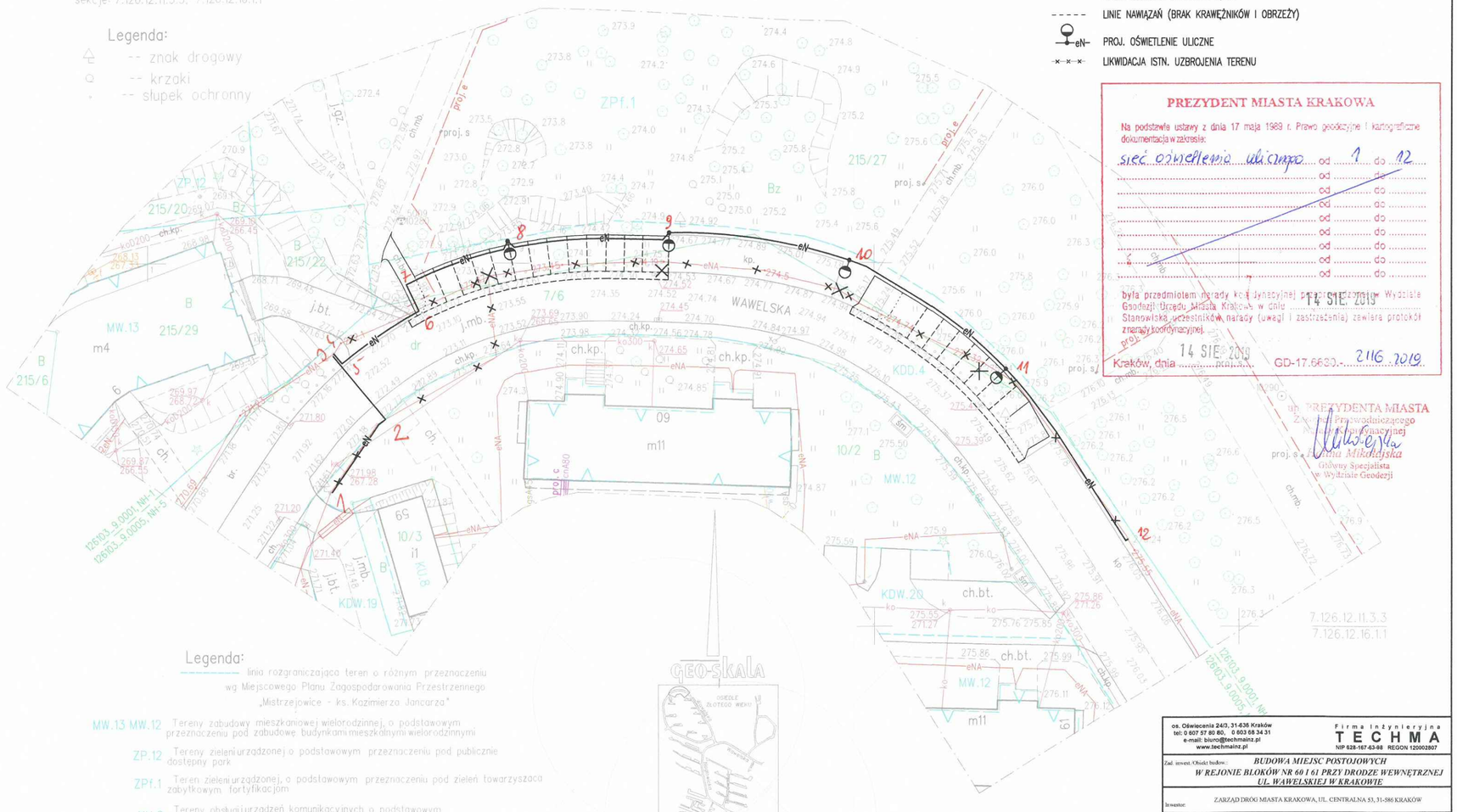

Legenda:
linia rozgraniczająca teren o różnym przeznaczeniu wg Miejscowego Planu Zagospodarowania Przestrzennego „Mistrzejowice - ks. Kazimierza Jancarza"

MW.13 MW.12 Tereny zabudowy mieszkaniowej wielorodzinnej, o podstawowym przeznaczeniu pod zabudowę budynkami mieszkalnymi wielorodzinnymi

ZP.12 Tereny zieleni urządzonej o podstawowym przeznaczeniu pod publicznie dostępny park

ZPf.1 Teren zieleni urządzonej, o podstawowym przeznaczeniu pod zieleń towarzyszącą zabytkowym fortyfikacjom

KU.8 Tereny obsługi urządzeń komunikacyjnych o podstawowym przeznaczeniu pod garaże.

KDD.4 Tereny dróg publicznych, o podstawowym przeznaczeniu pod drogi publiczne klasy dojazdowej

KDW.19 KDW.20 Tereny dróg wewnętrznych, o podstawowym przeznaczeniu pod drogi wewnętrzne

GEO-SKALA

LEGENDA

- PROJ. KRAWĘŻNIK BETONOWY 15/30 Z ODKRYCIEM 0CM PIONOWY
- PROJ. KRAWĘŻNIK BETONOWY 15/30 Z ODKRYCIEM 4CM PIONOWY
- PROJ. KRAWĘŻNIK BETONOWY 15/30 Z ODKRYCIEM 12CM PIONOWY
- PROJ. OBRZEŻE BETONOWE 8/30
- LINIE NAWIĄZAŃ (BRAK KRAWĘŻNIKÓW I OBRZEŻY)
- eN PROJ. OŚWIETLENIE ULICZNE
- LIKWIDACJA ISTN. UZBROJENIA TERENU

PREZYDENT MIASTA KRAKOWA

Na podstawie ustawy z dnia 17 maja 1989 r. Prawo geodezyjne i kartograficzne dokumentacja w zakresie:
sieć oświetlenia ulicznego od 1 do 12
..... od ..... do .....
..... od ..... do .....
..... od ..... do .....
..... od ..... do .....
..... od ..... do .....
..... od ..... do .....
..... od ..... do .....
..... od ..... do .....
..... od ..... do .....
była przedmiotem narady koordynacyjnej przeprowadzonej w Wydziale Geodezji Urzędu Miasta Krakowa w dniu 14 SIE. 2019
Stanowiska uczestników narady (uwagi i zastrzeżenia) zawiera protokół z narady koordynacyjnej.
Kraków, dnia 14 SIE. 2019 GD-17.6630. 2116.2019

z up. PREZYDENTA MIASTA
Zastępca Przewodniczącego Koordynacyjnej
Joanna Mikołajska
Główny Specjalista w Wydziale Geodezji

os. Oświecenia 24/3, 31-636 Kraków
tel: 0 607 57 80 80, 0 603 08 34 31
e-mail: biuro@techmainz.pl
www.techmainz.pl

Firma Inżynieryjna TECHMA
NIP 628-167-63-98 REGON 120002807

Zad. inwest./Obiekt budow.:	BUDOWA MIEJSC POSTOJOWYCH W REJONIE BLOKÓW NR 60 I 61 PRZY DRODZE WEWNĘTRZNEJ UL. WAWELSKIEJ W KRAKOWIE			
Inwestor:	ZARZĄD DRÓG MIASTA KRAKOWA, UL. CENTRALNA 53, 31-586 KRAKÓW			
Miejscowość/Adres:	KRAKÓW, UL. WAWELSKA			
Nazwisko	Spec. nr uprnw.	Data	Podpis	Budowla: DROGI
Opracował: MARTA MARDYŁA		07.19r.		Przedmiot rysunku: PLAN SYTUACYJNY
Projektował: MACIEJ MĄDRO	drogi MAP/0070/PWOD/05	07.19r.		
Stadium proj.:	Il. rys. 1	Nr rys. 1		1:500